

Grundlagen des Entwerfens 2

WS 2020/21

Prof. Dipl.-Ing. Claudia Lüling

Adelina Kadriu 1329078

Vivien Harazim 1328655

Übung 1		Übung 5	
Modell	1	Ausarbeitung	11
Frequenz / Laufwege	2	Fassade	12
Atmosphäre	3	Übung 6	
Übung 2		Umgebungsmodell	13
Collage / Text	4	Arbeitsmodell	14
Storyboard / Drahtmodell	5	Grundrisse / Schnitte	15
Übung 3		Übung 7	
Addition	6	Umgebungsmodell	16
Faltung	7	Modell	17
Übung 4		Grundrisse / Schnitte	18
Addition	8	Pictogramme / Joker	19
Faltung	9	Übung 8	
Subtraktion	10	Plakat A0	20

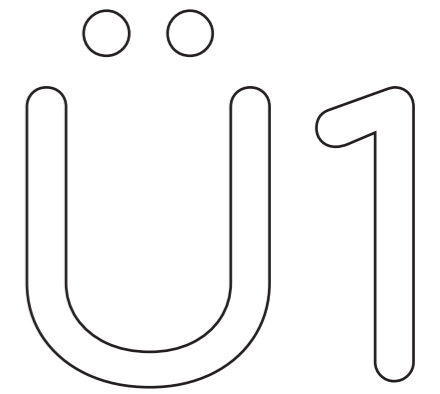
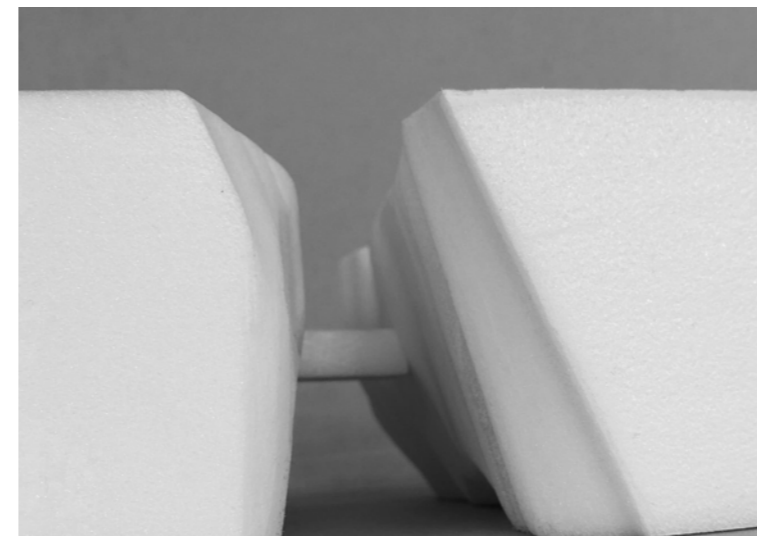
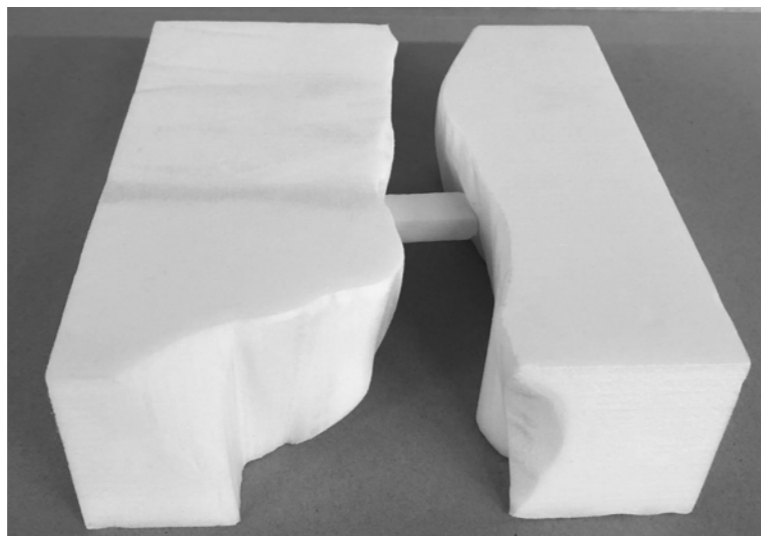
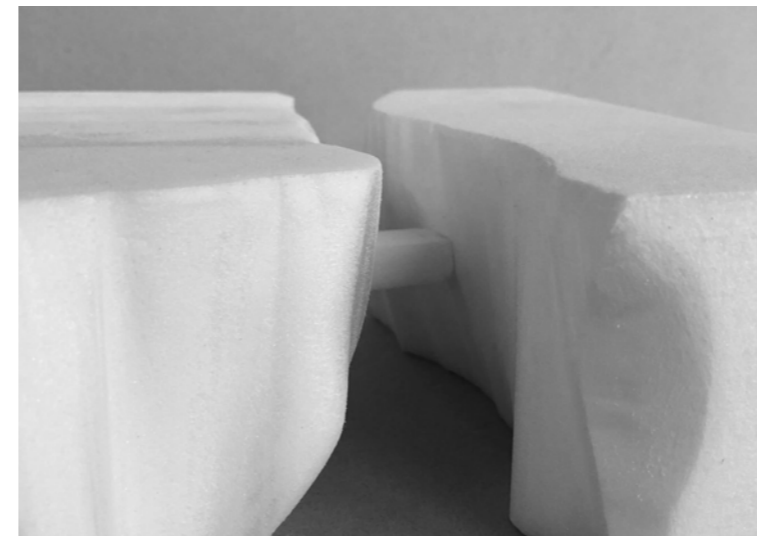
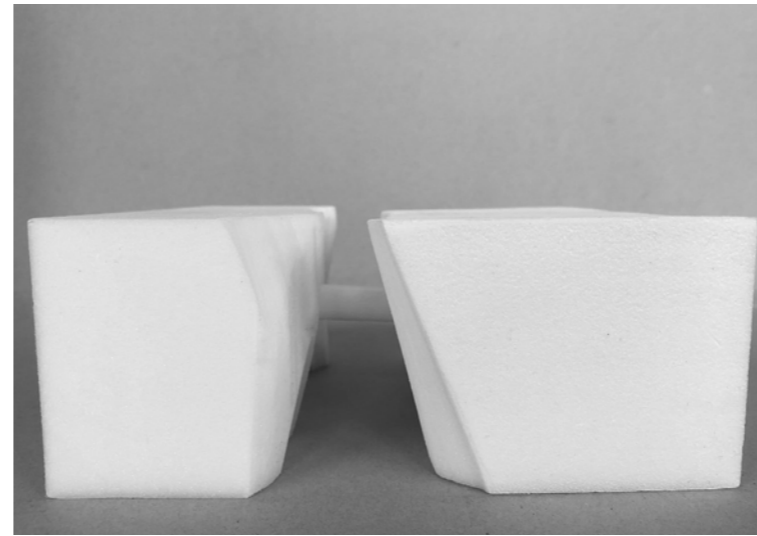
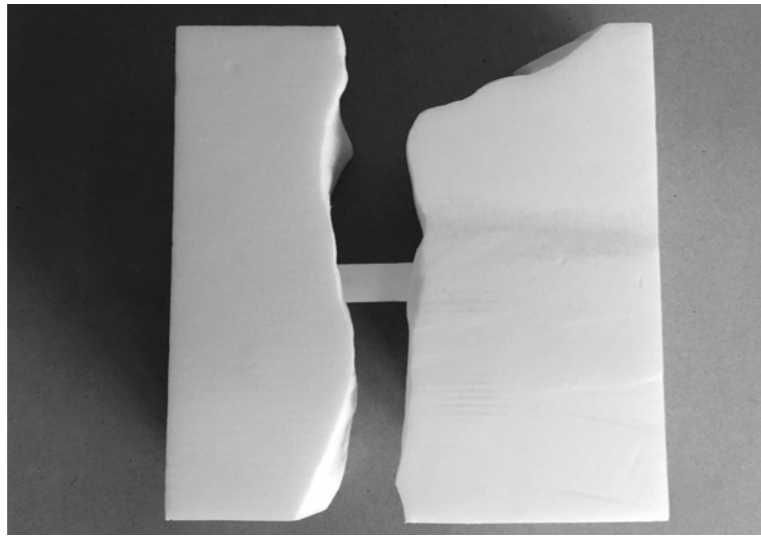

Modell

Museum der Geschichte
der polnischen Juden

Lahdelma & Mahlamäki
Architects

Finnland - 2013



Entwurf und Bau eines Mo-
dells, welches die wesent-
liche Zusammensetzung
des ausgewählten Projekts
veranschaulicht

Quader - schluchtartig ge-
teilt und durch eine Brücke
verbunden

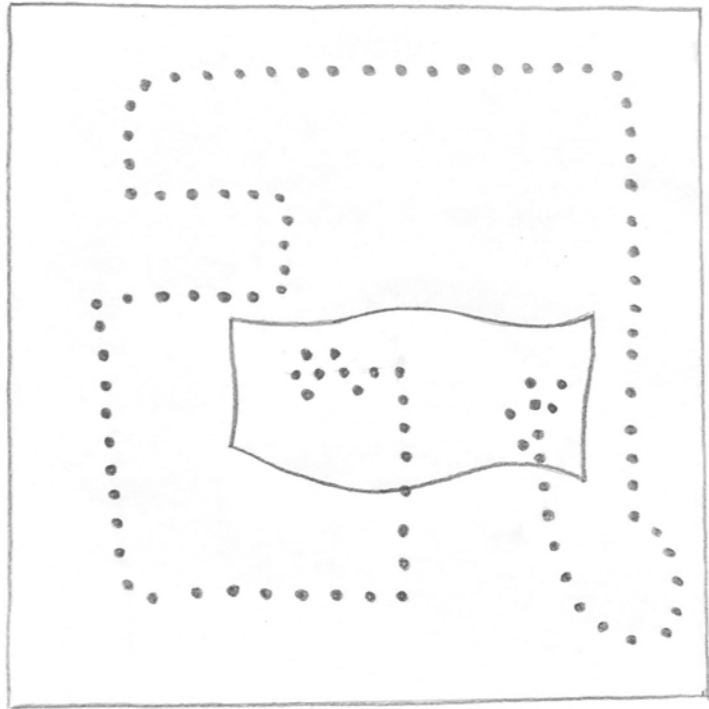

Laufweg UG/Dauerausstellung

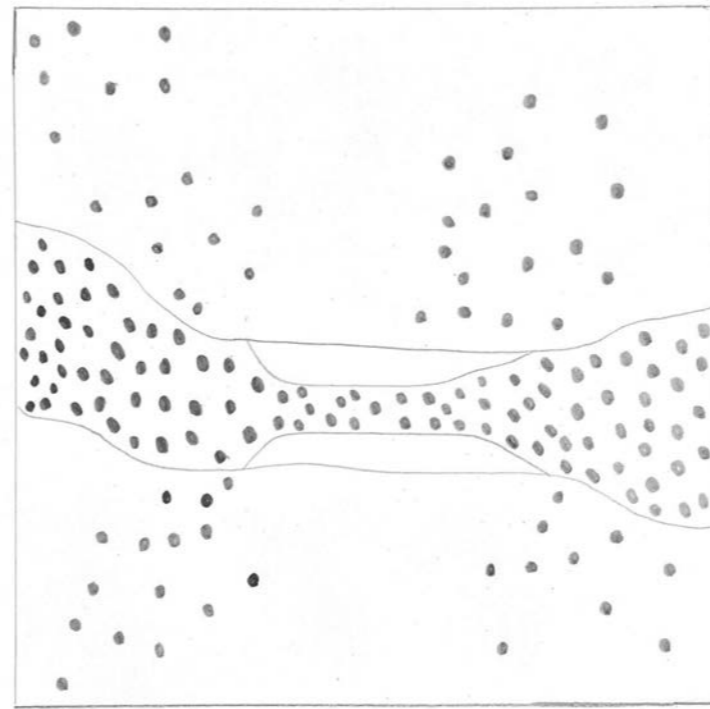

Frequenz EG/Foyer

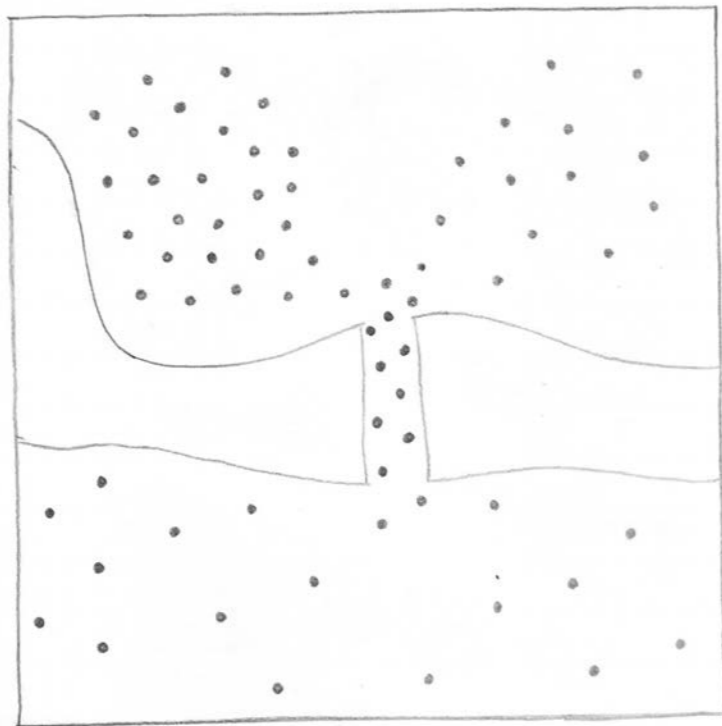

Frequenz 1.OG/Auditorium

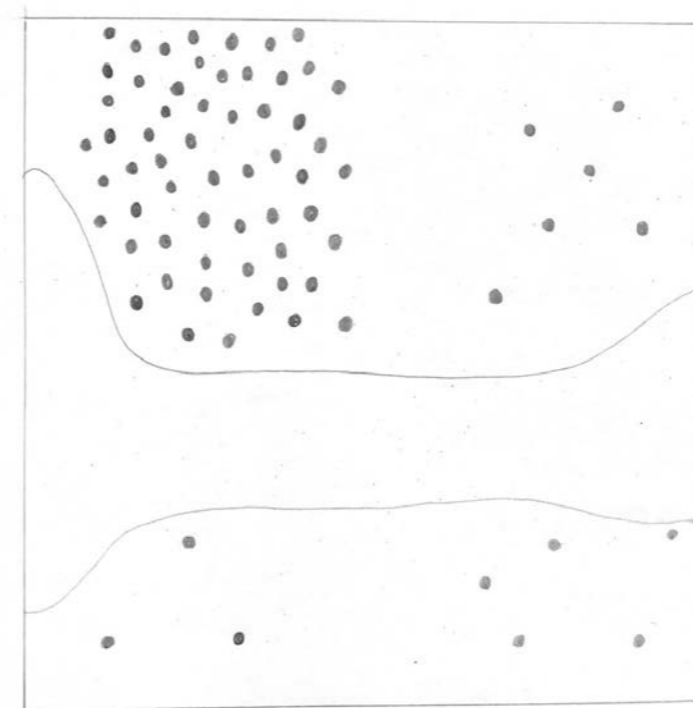

Frequenz 2.OG/Verwaltung

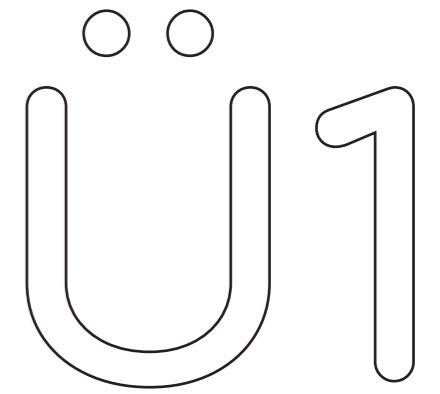

F r e q u e n z
L a u f w e g e

Untersuchung der Besucher-Laufwege und Frequentierung innerhalb des Museums

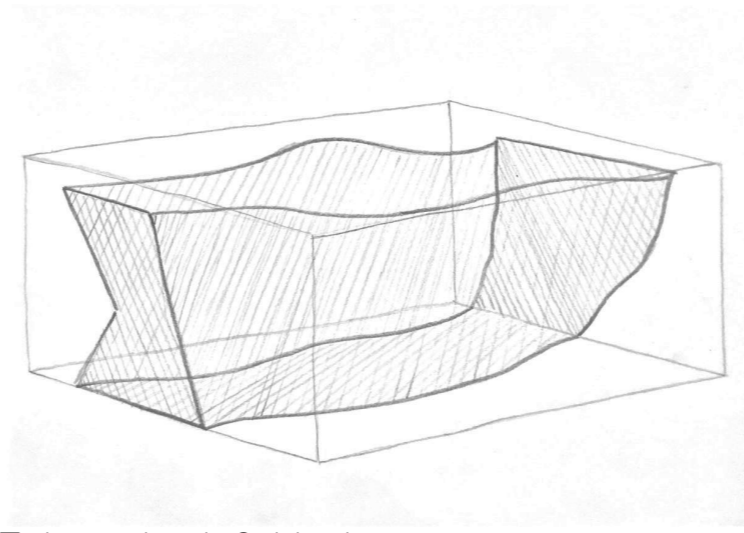

Teilung durch Schlucht

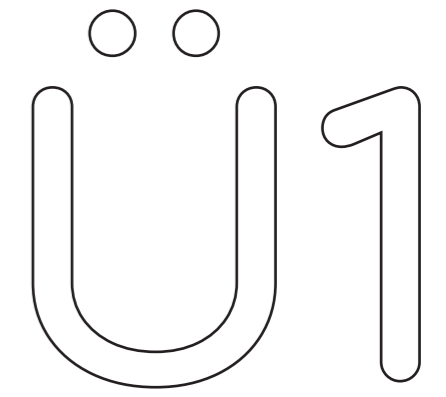

Atmosphäre

Darstellung der
entscheidenden
Gestaltungskriterien

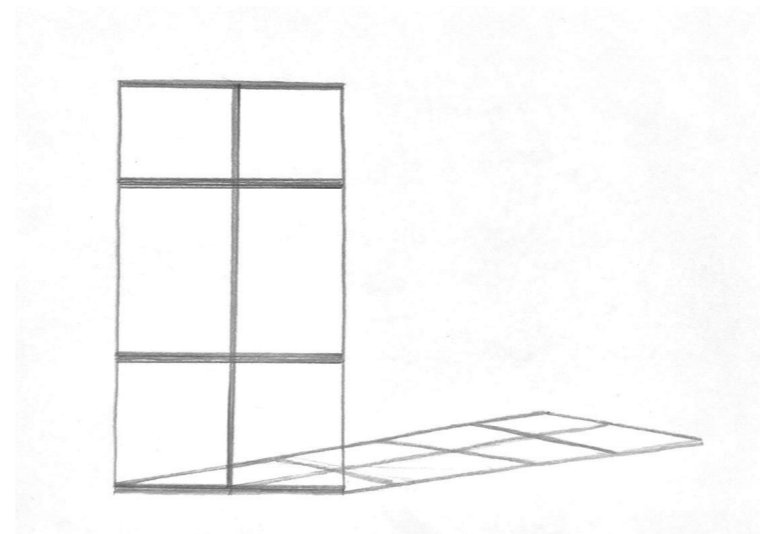

Lichtspiel durch Fensterfassade

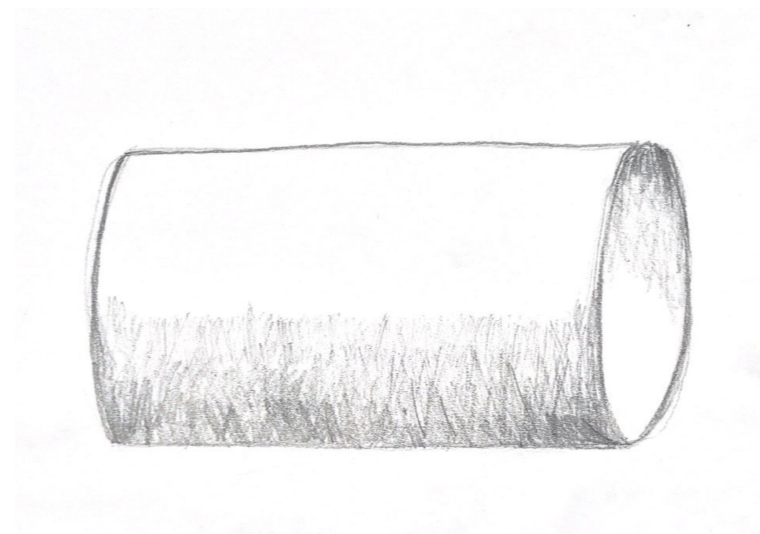

Schattenwurf der organischen Formen

Ü2

Collage / Text

Du bist in der U-Bahn einer Metropole. Es ist laut, hektisch. Die Stimmung ist angespannt, alle wollen schnell überall sein. Du sehnst dich nach einem Ort der Ruhe. Einem Ort, an dem du deine kreativen Ideen fließen lassen kannst. Einem Ort, an dem du dich austauschen, Kultur erleben, und dich gleichzeitig wie Zuhause fühlen kannst. Du steigst aus der U-Bahn, verlässt die Station nach oben Richtung Innenstadt. Menschen drängen sich an dir vorbei. Vor dir befindet sich ein Gebäude. Unaufdringlich steht es da, Beton und Glas, ein simpler Bau. Du betrittst ihn durch eine breite Glastür und plötzlich bist du genau dort, wo du sein wolltest. Ruhe. Lauschige Hintergrundmusik. Unverständliche Gespräche unter Freunden. Um dich zu orientieren, begibst du dich zum Empfangstresen. Hier erfährst du, wo du Bücher findest, welche Ausstellung aktuell stattfindet und bestellst einen Kaffee. Du gibst deine Jacke an der Garderobe ab und lässt deinen Blick durch den Raum schweifen. Sofort fühlst du dich wie im Wohnzimmer eines guten Freundes. Gemütliche Möbel aus einer anderen Zeit auf schweren Teppichen wärmen den Raum aus Sichtbeton. Dunkle Hölzer. Die Wände sind verkleidet mit Bücherwänden. Hier kann jeder seine Lieblingsstücke an einen neuen Leser weitergeben. Hier stehen Klassiker zwischen Neuerscheinungen junger Autoren. Das Licht ist gedimmt, an einem großen Tisch arbeiten Menschen an Büchern oder Laptops. Hinter der großen Wand voller Bücher führt dich eine Treppe in das Obergeschoss. Zwei junge Künstler aus der Stadt präsentieren ihre ersten Werke. Auch hier oben dominiert Beton. Der Raum ist durch einen schweren Vorhang geteilt. Hinter dem Vorhang, an der großen Fensterfront findet gerade eine Autorenlesung im kleinen Kreis statt. An den Wänden des restlichen Raums befinden sich abstrakte Bilder und Installationen der Künstler. Es ist eine kleine, temporäre Ausstellung. Nachdem du alle Eindrücke aufgesaugt hast, schlenderst du an der Lesung vorbei und begibst dich durch die verglaste Tür in den Außenbereich. Einige Besucher stehen draußen, rauchen und unterhalten sich über die Ausstellung. Du lehnst dich an das Geländer, hörst unter dir den Feierabendverkehr und neben dir die beiden großen Bäume im Wind. Du bist genau dort, wo du sein willst.



Ü 2

Storyboard Drahtmodell

Veranschaulichung unseres Entwurfs durch Erstellen eines Storyboards, welches einen Eindruck der Gesamtsituation ermöglicht

Aufzeigen der Erschließung und der Laufwege innerhalb des Gebäudes mit Hilfe eines Drahtmodells



Drahtmodell



I - Ankunft U-Bahn



II - Eingangsbereich



III - Bücherwand

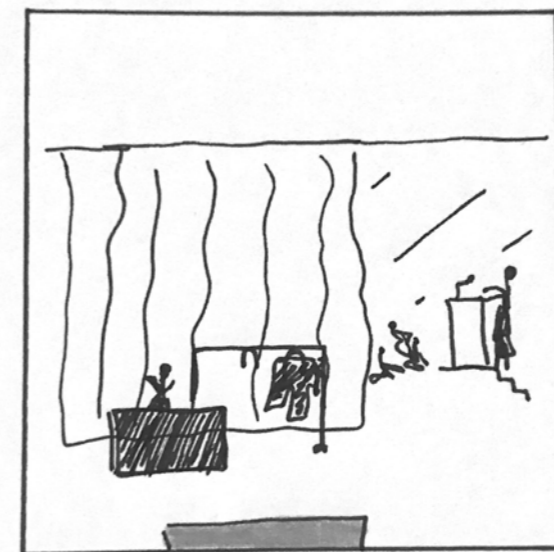

IV - Obergeschoss Ausstellung

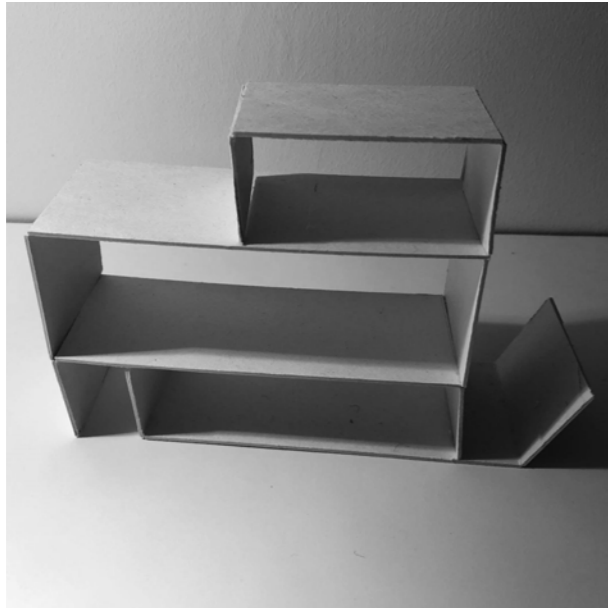

Variante I



Variante II

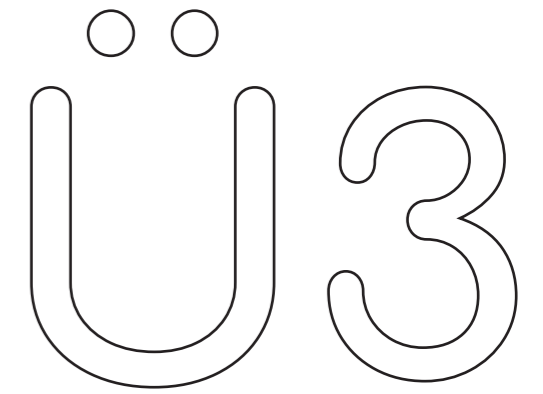

Addition / Faltung

Entwurf mehrerer
Testmodelle nach dem
Prinzip der Addition

Anfertigung von Grundrissen
und Schnitten zur Darstel-
lung des Entwurfs über alle
Geschosse

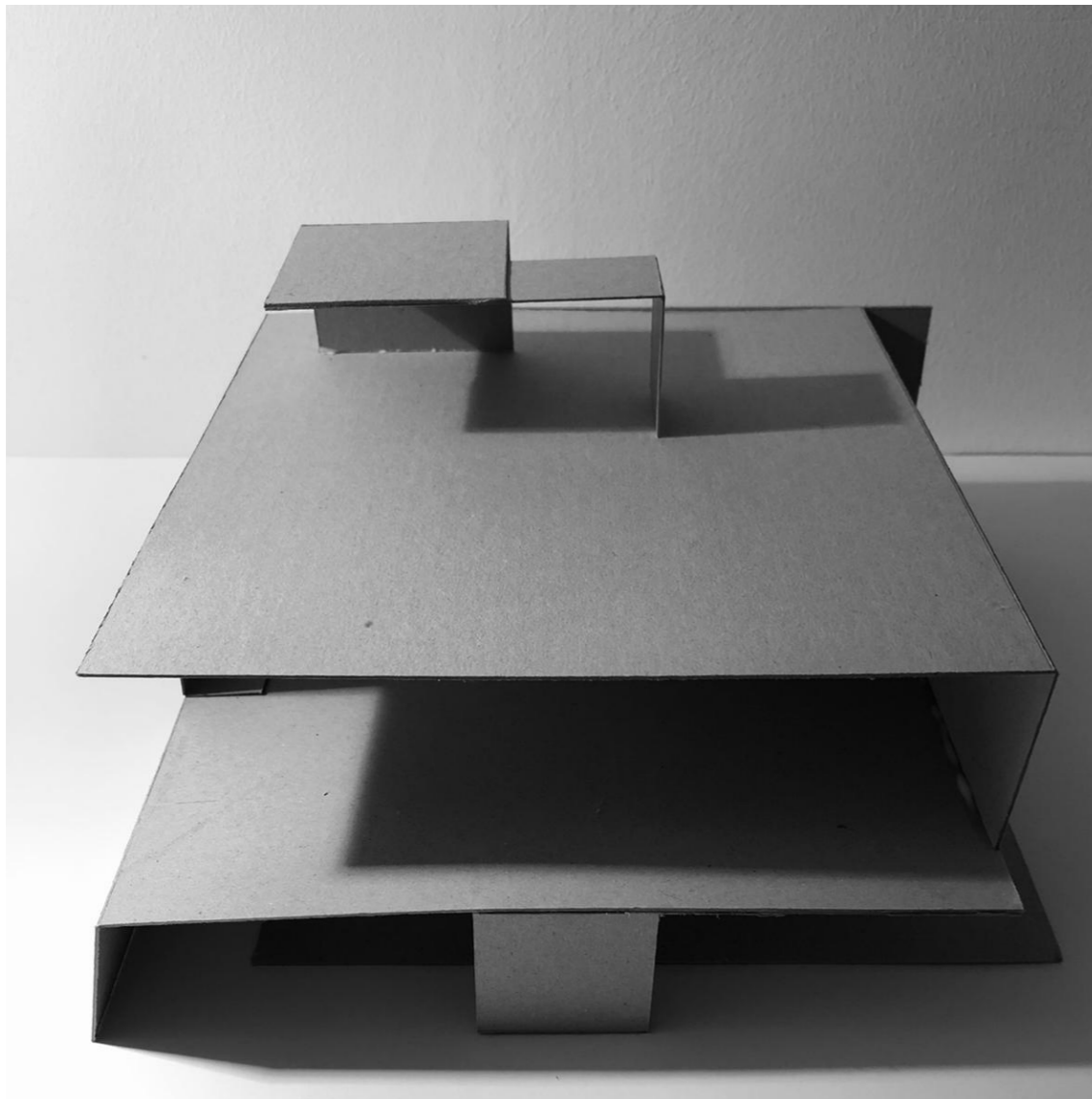

Variante II - vergrößert

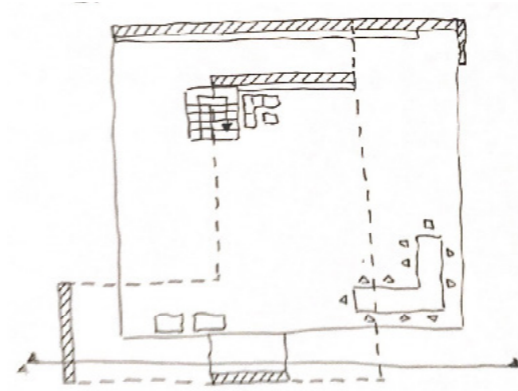

Grundriss Erdgeschoss

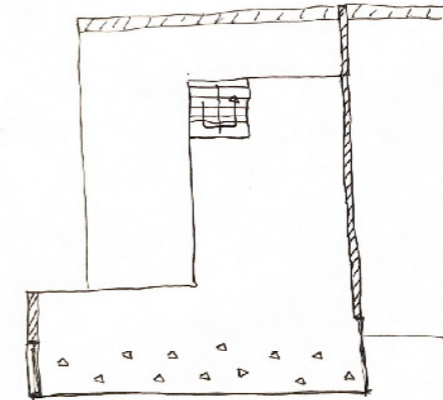

Grundriss Oberschoss I

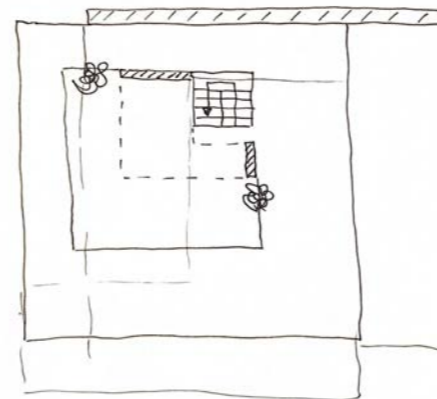

Grundriss Oberschoss II



Schnitt A-A

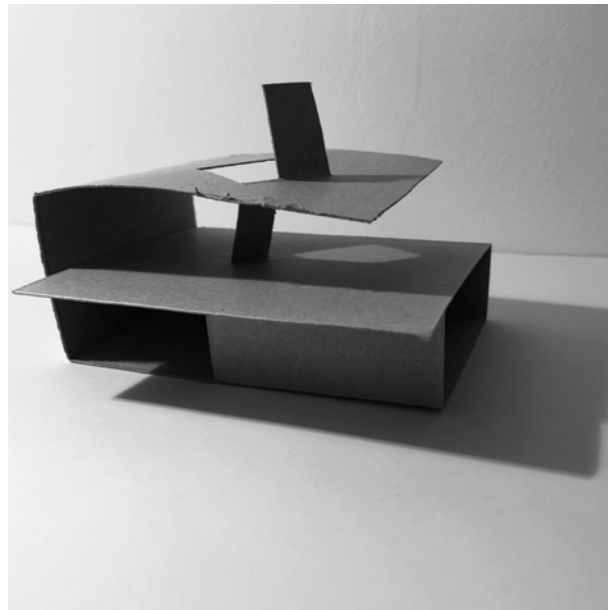

Variante I

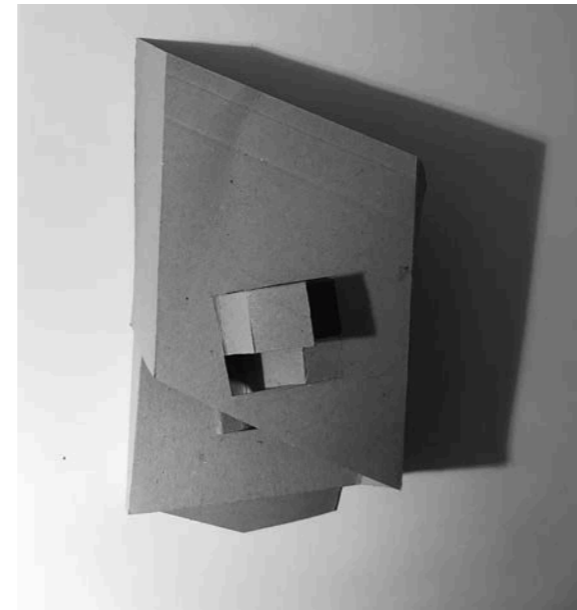

Variante II

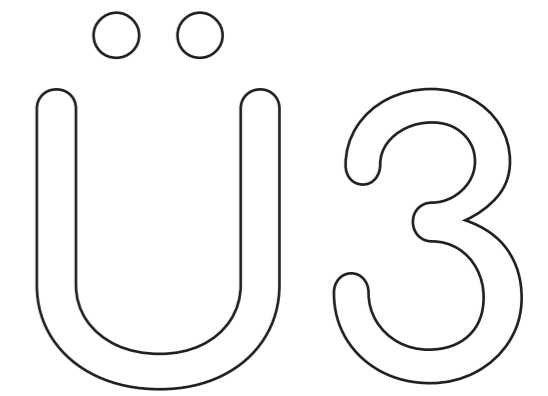

Addition / Faltung

Entwurf mehrerer Testmodelle nach dem Prinzip der Faltung - ausschließlich aus einem zusammenhängenden Stück

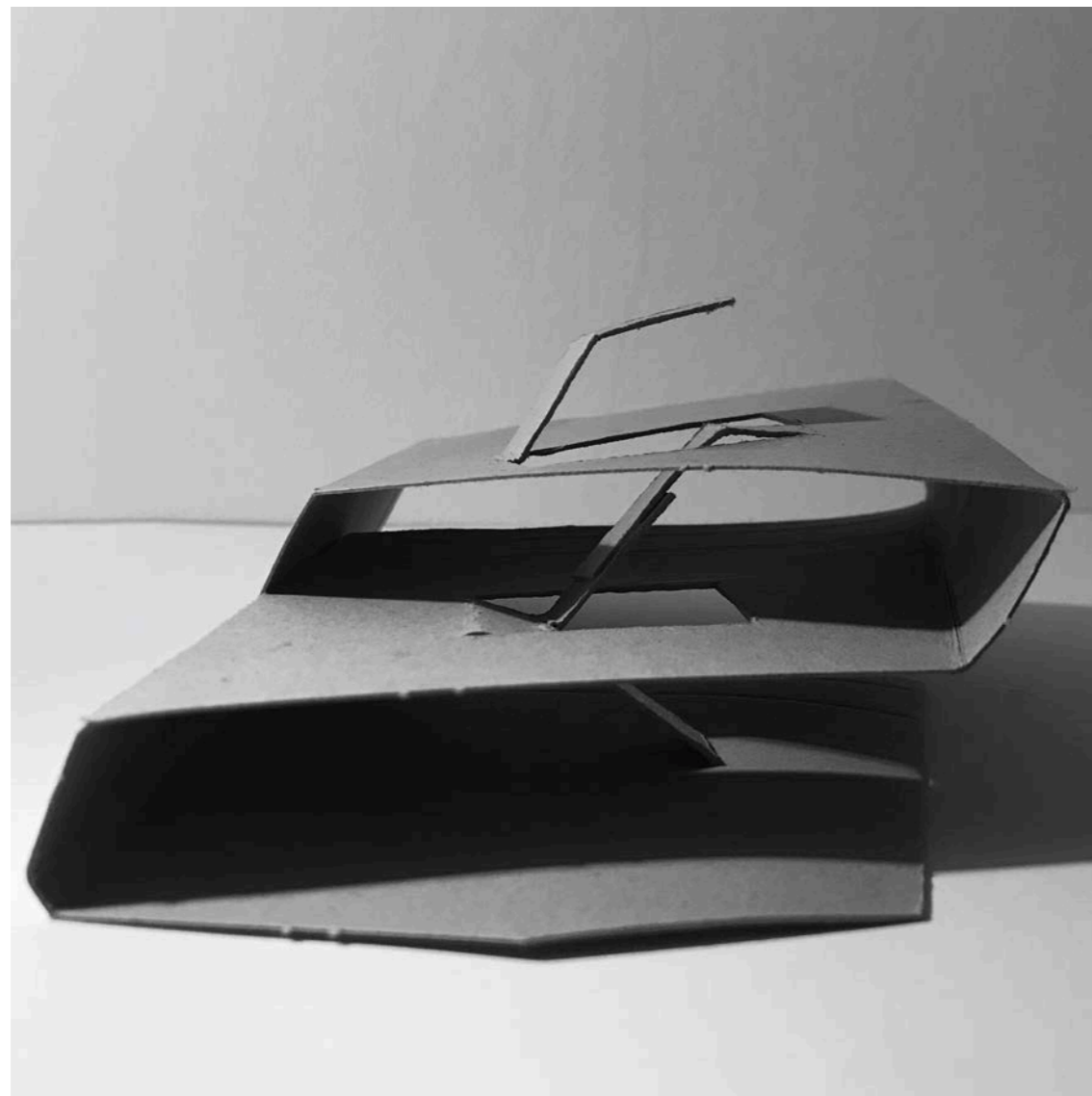

Variante II - vergrößert

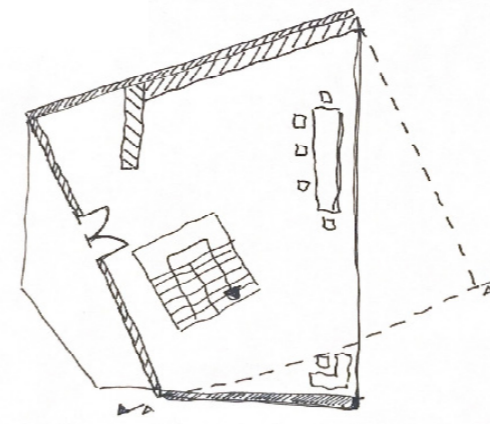

Grundriss Erdgeschoss

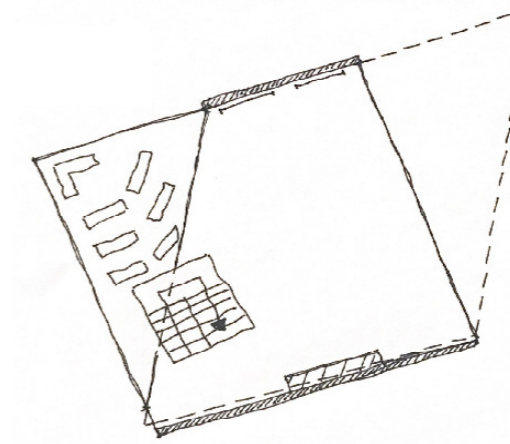

Grundriss Oberschoss I

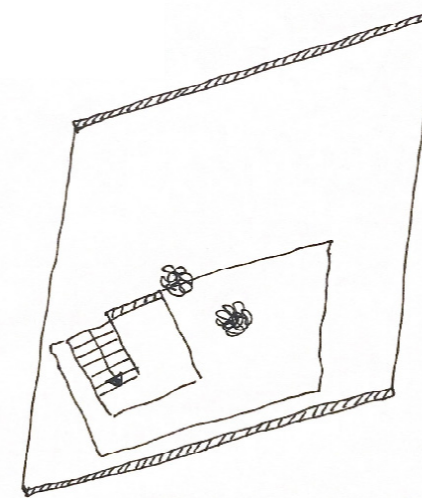

Grundriss Oberschoss II

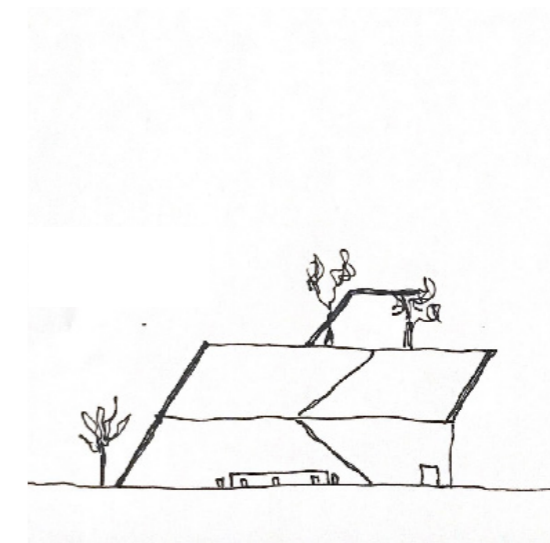

Schnitt A-A

Anfertigung von Grundrissen und Schnitten zur Darstellung des Entwurfs über alle Geschosse

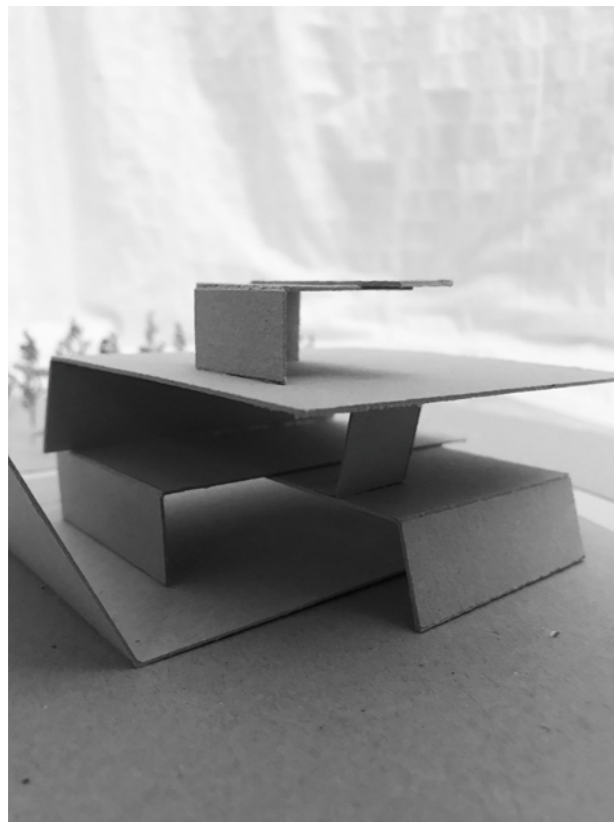

Umgebungsmodell I



Eingangssituation

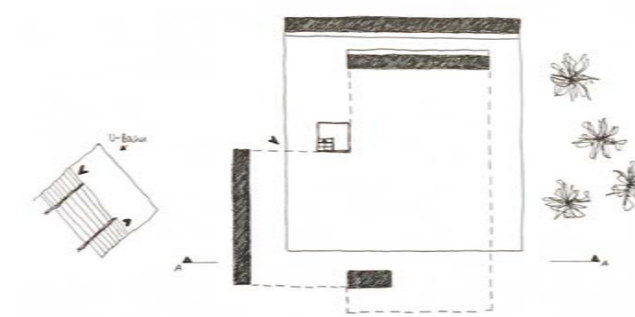

Grundriss Erdgeschoss

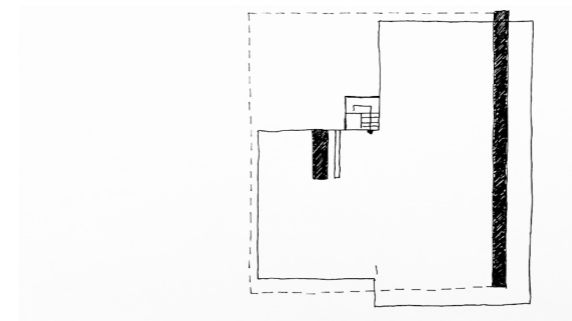

Grundriss Obergeschoss I

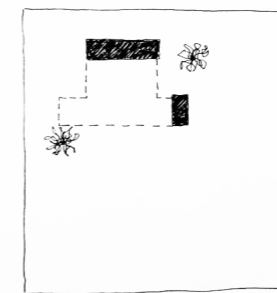

Grundriss Dach

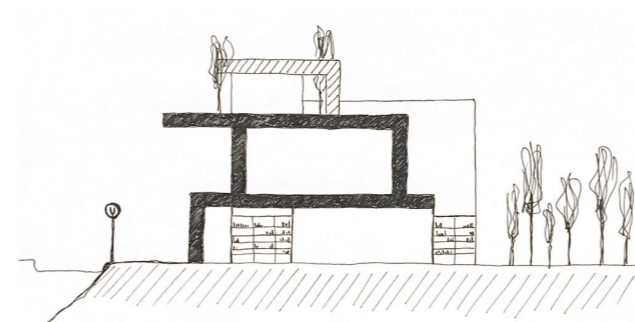

Schnitt A-A

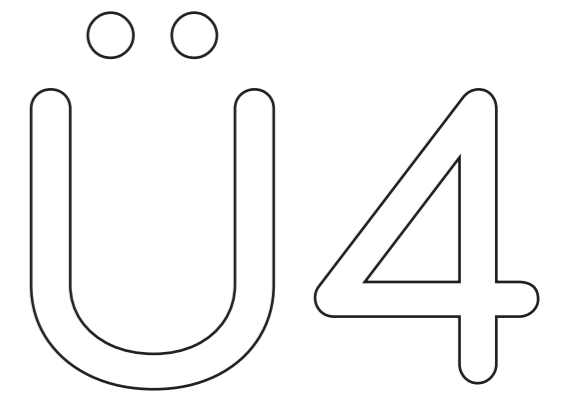

**Addition / Faltung /
Subtraktion**

Präzisierung des Entwurfs
nach dem Prinzip der
Addition von L-Elementen

Einsatz in das Umgebungs-
modell , welches die Lage im
Gebiet verdeutlicht

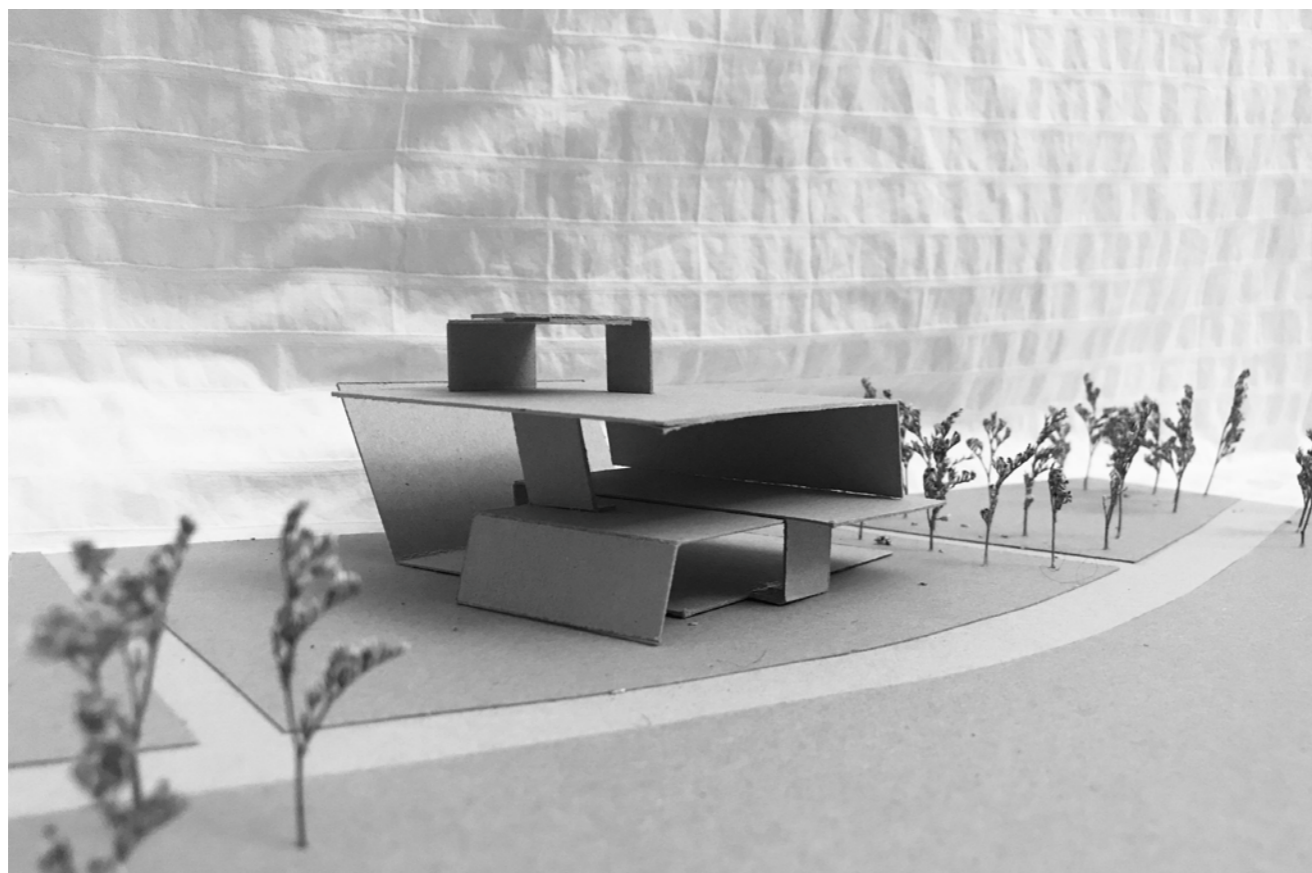

Umgebungsmodell II



Umgebungsmodell I

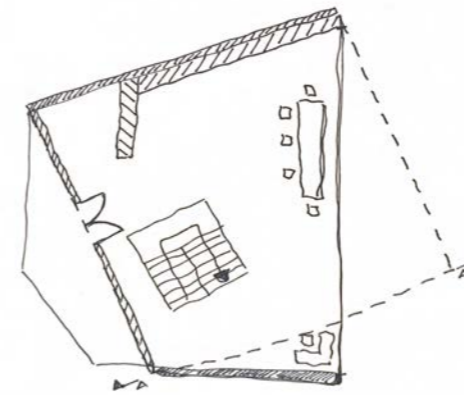

Grundriss Erdgeschoss

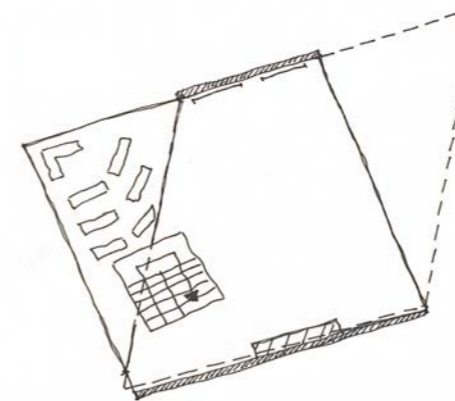

Grundriss Obergeschoss

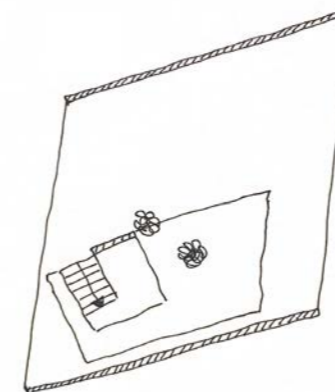

Grundriss Dach



Schnitt A-A

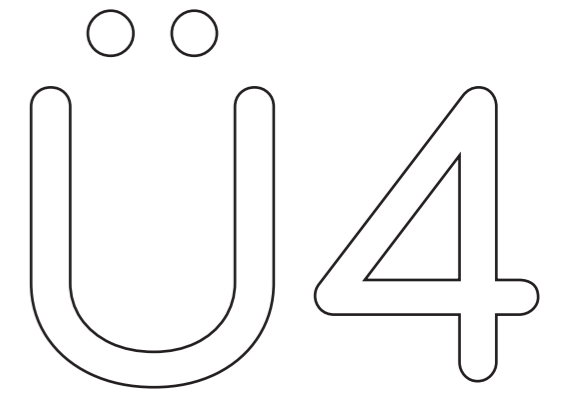

Addition / **Faltung** /
Subtraktion

Präzisierung des Entwurfs
nach dem Prinzip der
Faltung

Einsatz in das Umgebungs-
modell, welches die Lage im
Gebiet verdeutlicht

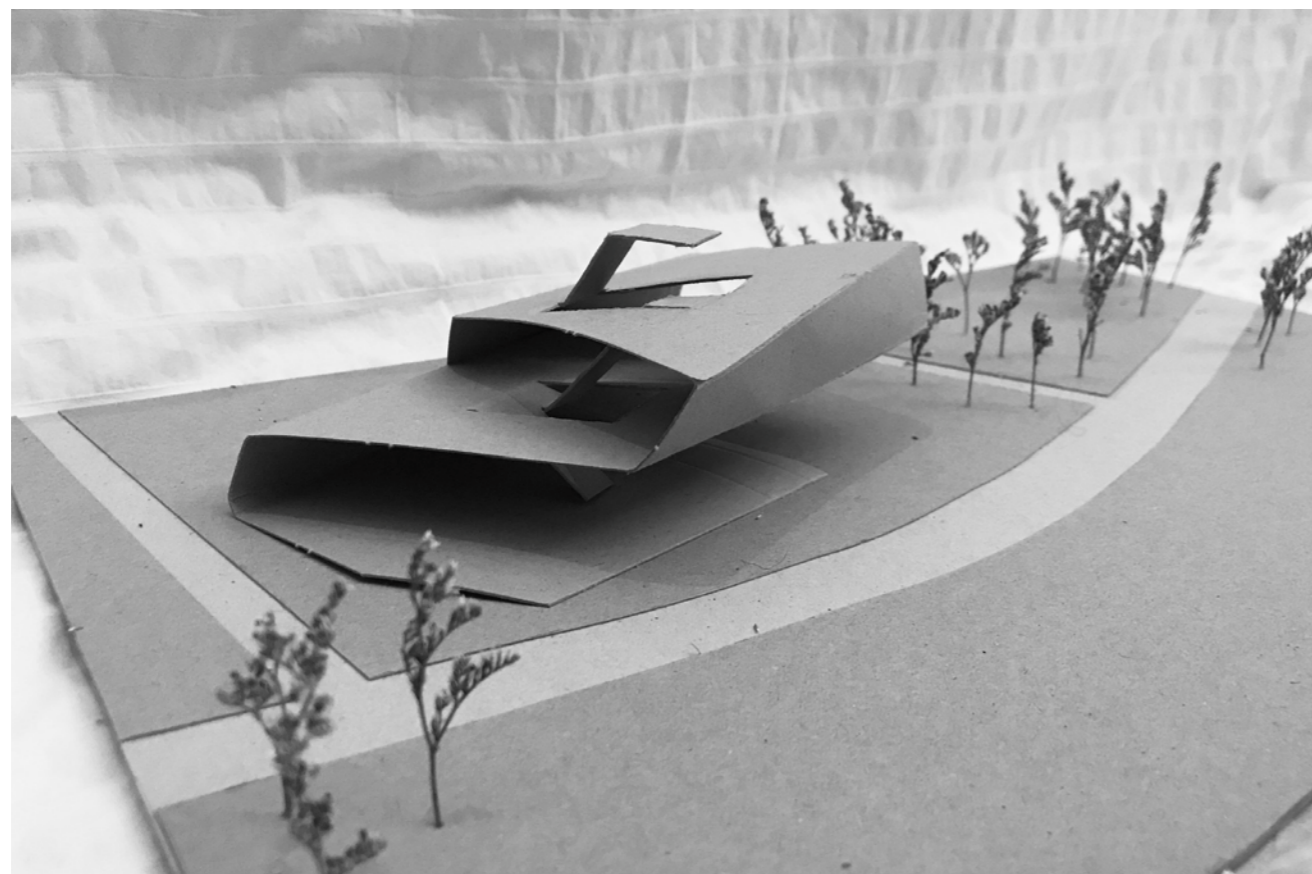

Umgebungsmodell II + Eingangssituation

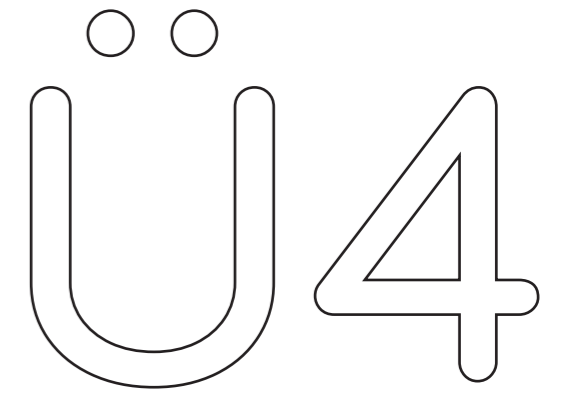
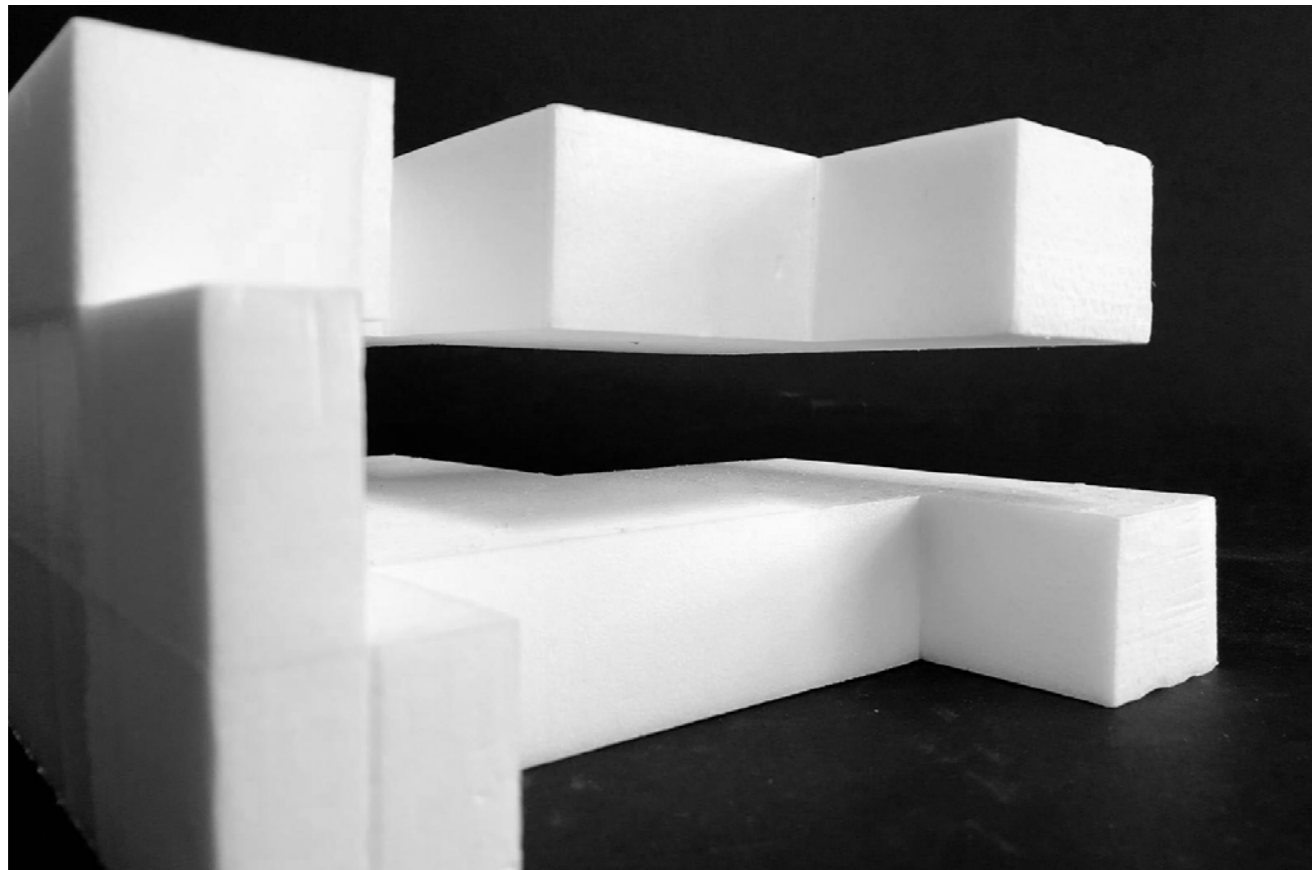
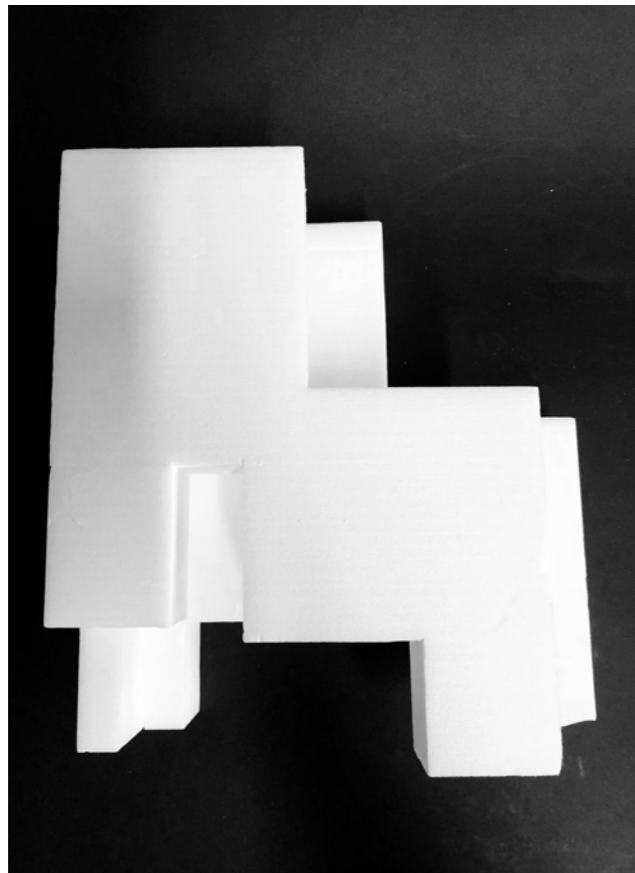

Addition / Faltung /
Subtraktion

Entwurf nach dem Prinzip
der Subtraktion

Teilung eines Styrodurobjekts
und Entdecken neuer Gestal-
tungsmöglichkeiten

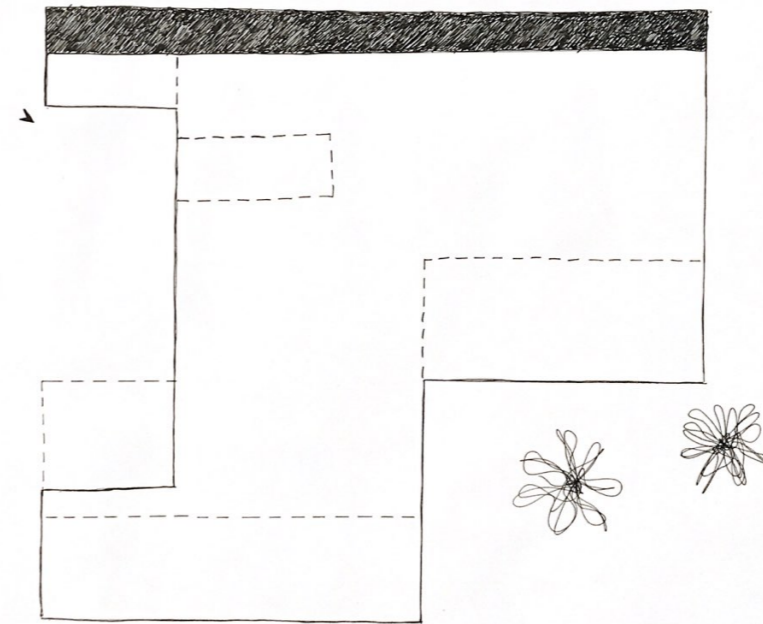

Grundriss Erdgeschoss

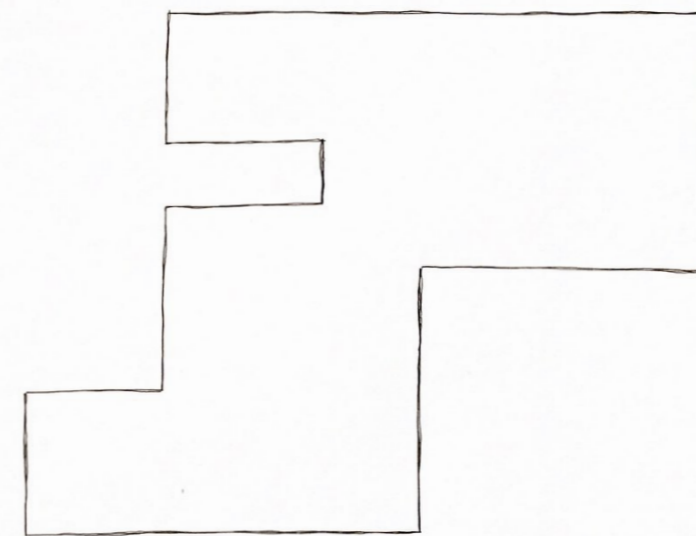

Grundriss Obergeschoss

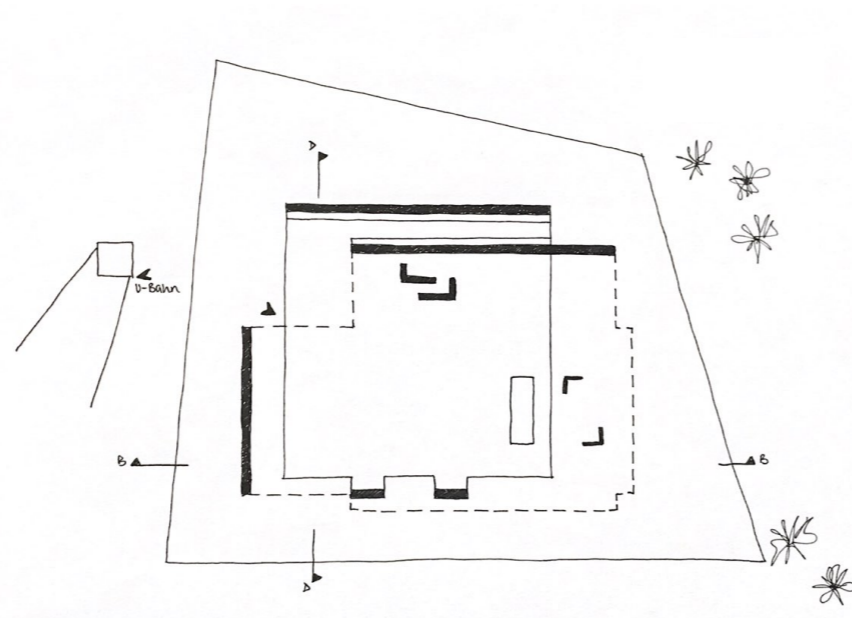
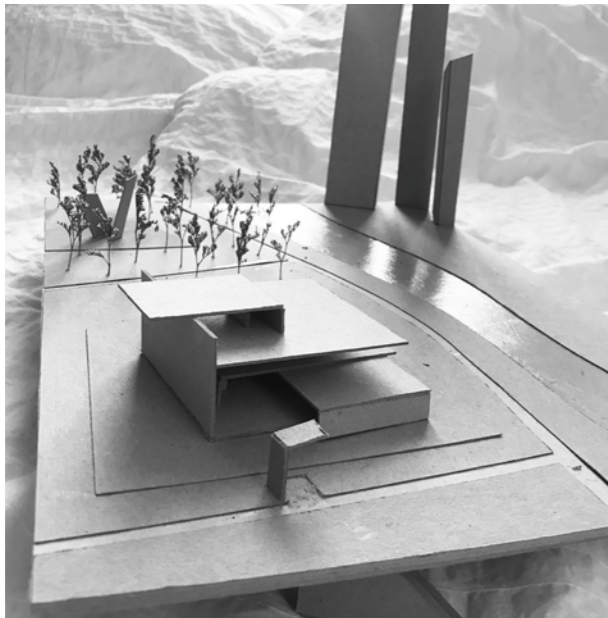

Grundriss Erdgeschoss

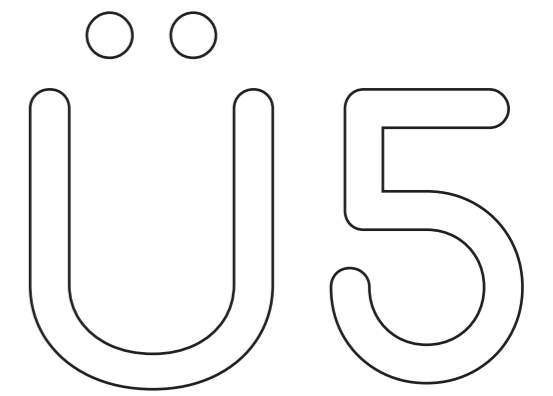

Ausarbeitung / Fassade

Auswahl eines Kompositions-
prinzips - Addition

Ausarbeitung des Innen-
raums, der Gesamtkompo-
sition im Umgebungsmodell
sowie der Grundrisse und
Schnitte

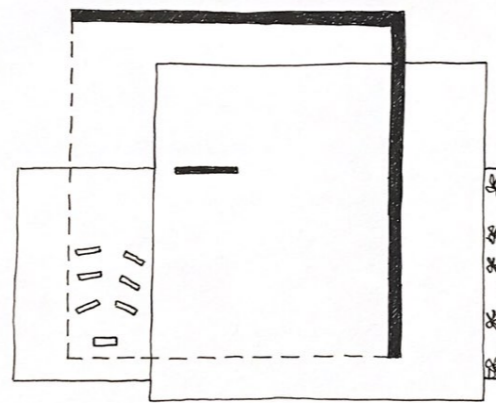
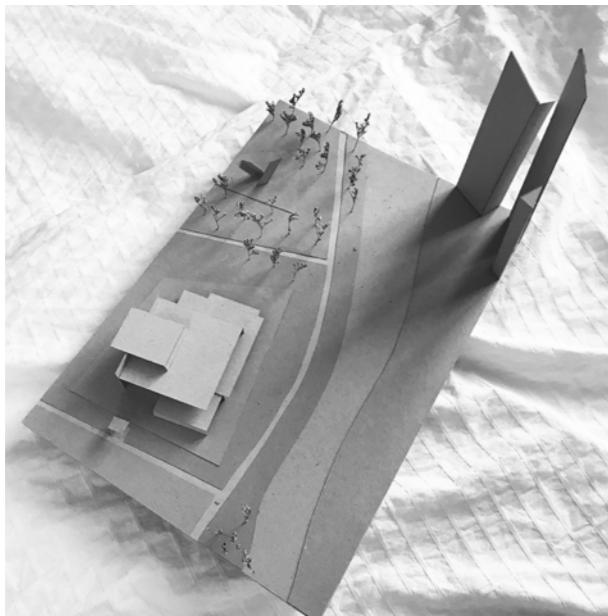

Grundriss Obergeschoss

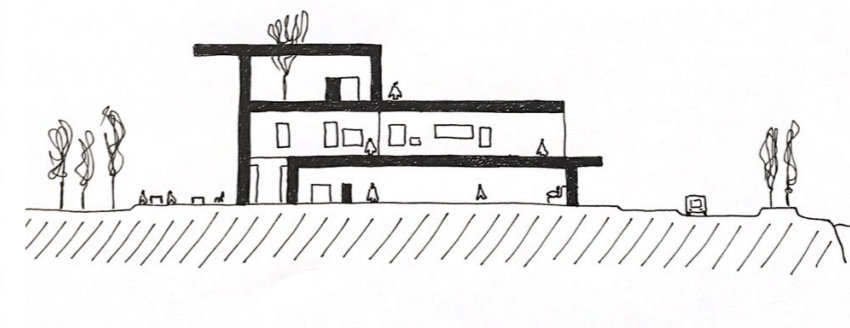

Schnitt A-A

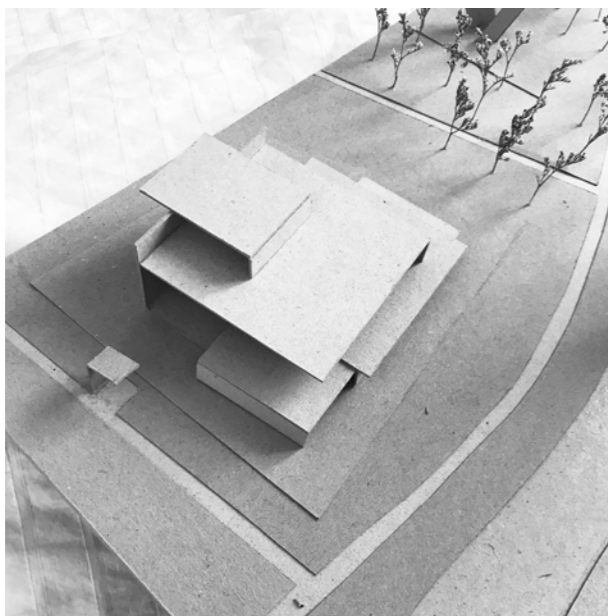

Umgebungsmodell - überarbeitet

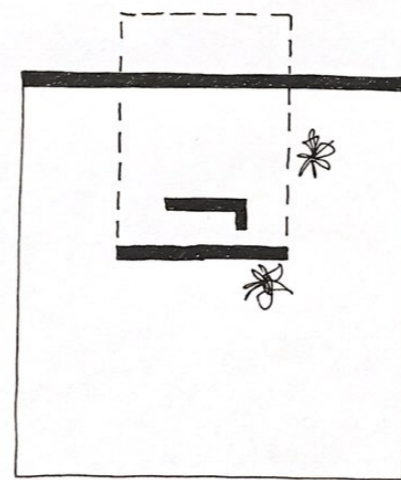

Grundriss Dach

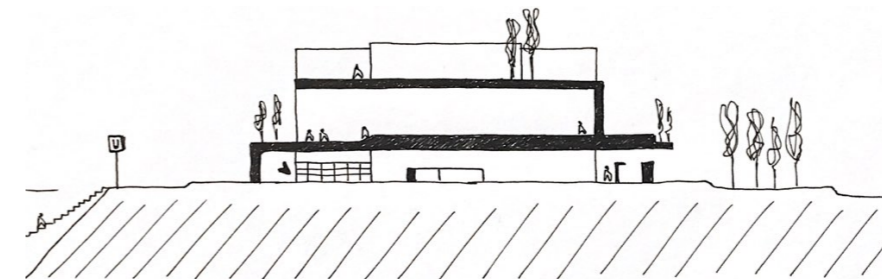

Schnitt B-B

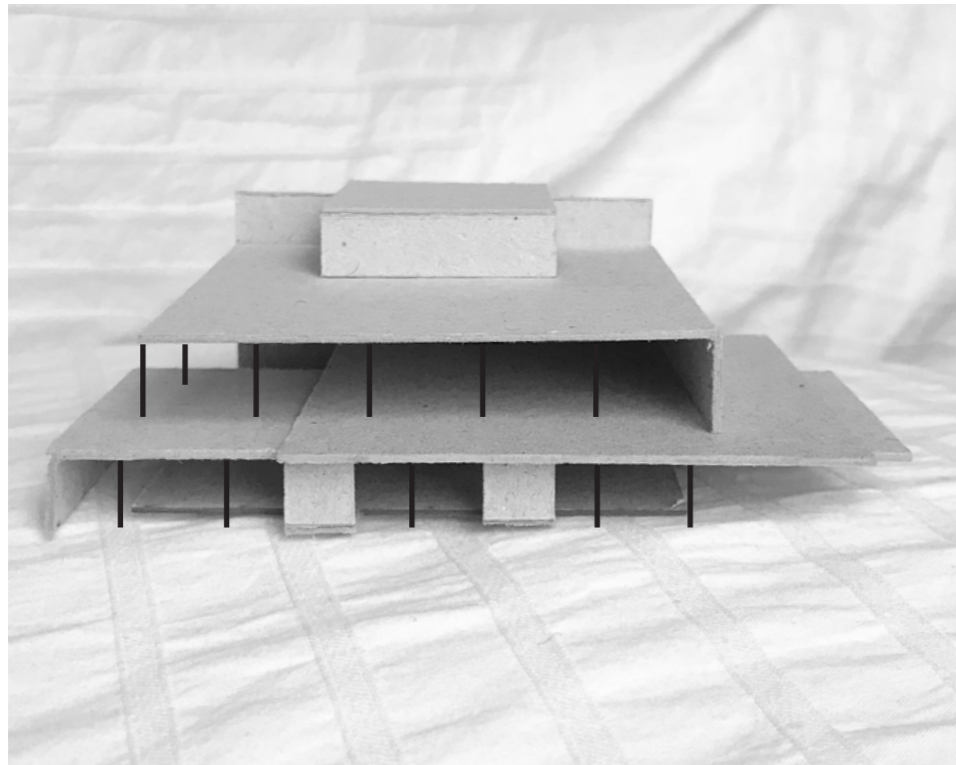

Variante I - Ansicht I
gleichmäßige Aufteilung mit gleichen Abständen

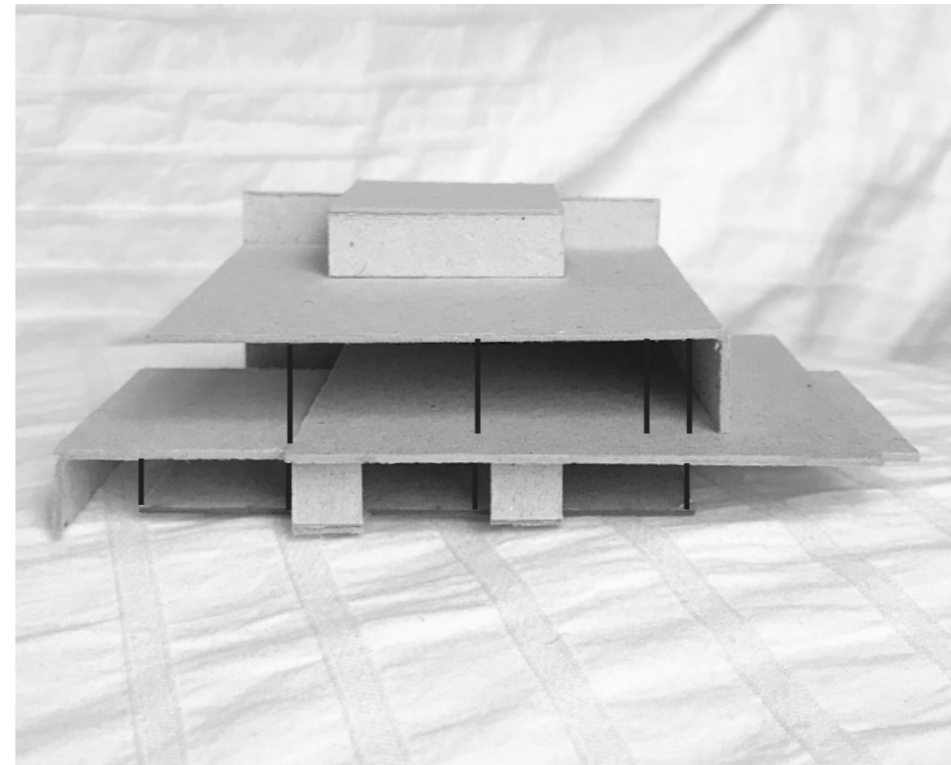

Variante II - Ansicht I
variable Aufteilung mit unterschiedlichen Abständen

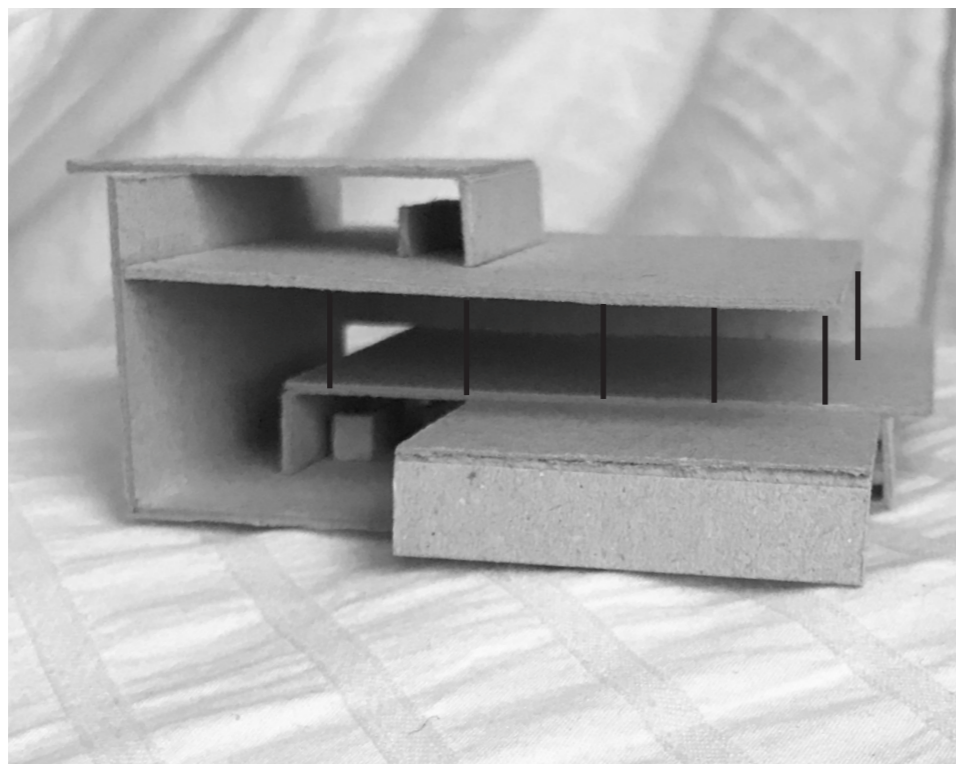

Variante I - Ansicht II

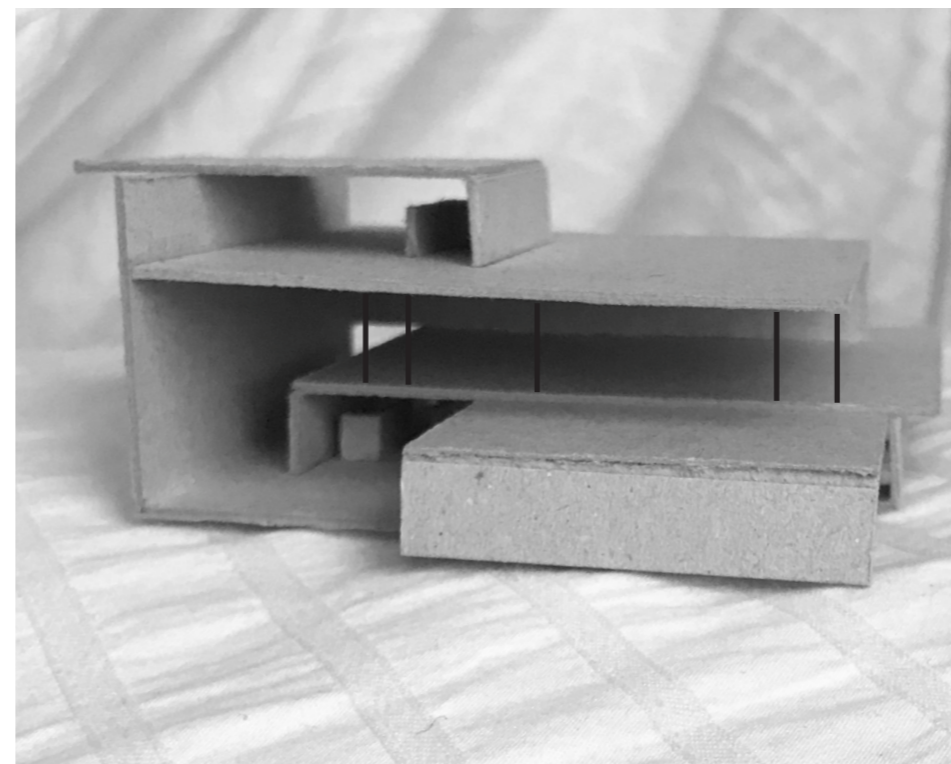

Variante II - Ansicht II

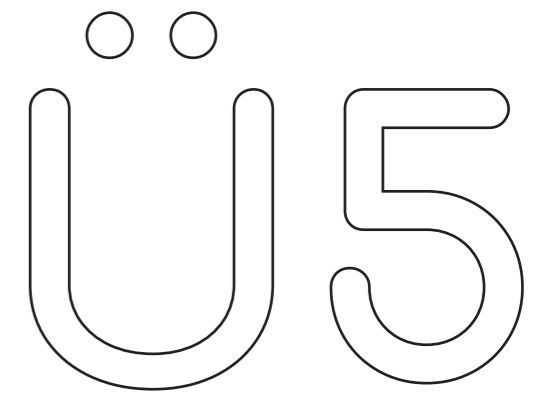

Ausarbeitung / Fassade

Fassadenstudie - Einteilung der Fensteröffnungen, um eine harmonische Lichtwirkung zu erzielen

Testen verschiedener Varianten, um ein überzeugendes Ergebnis zu erlangen

Ergebnis - Variante II wirkt aufgelockerter und durchlässiger, stabil ohne statisch zu sein

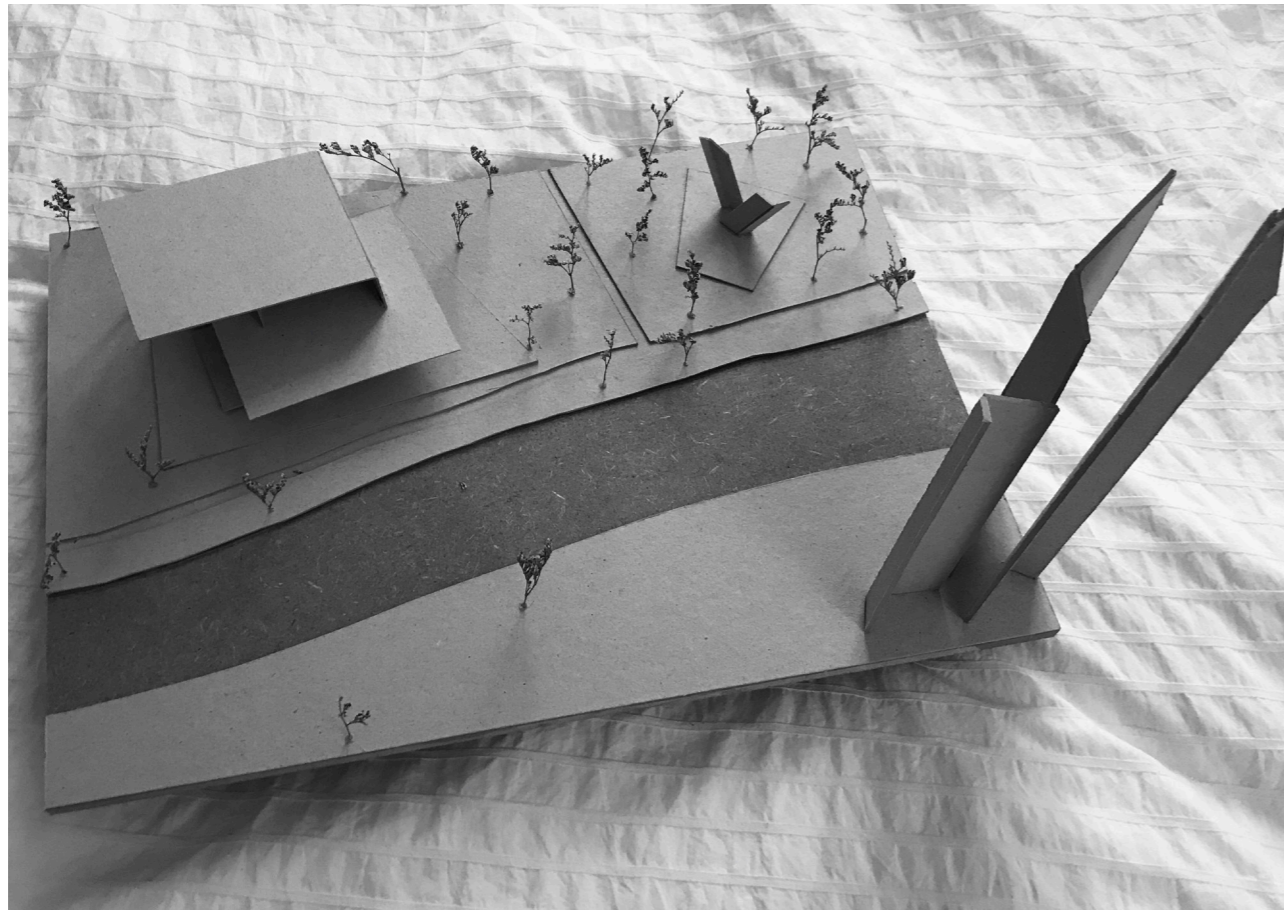

Umgebungsmodell Ansicht I

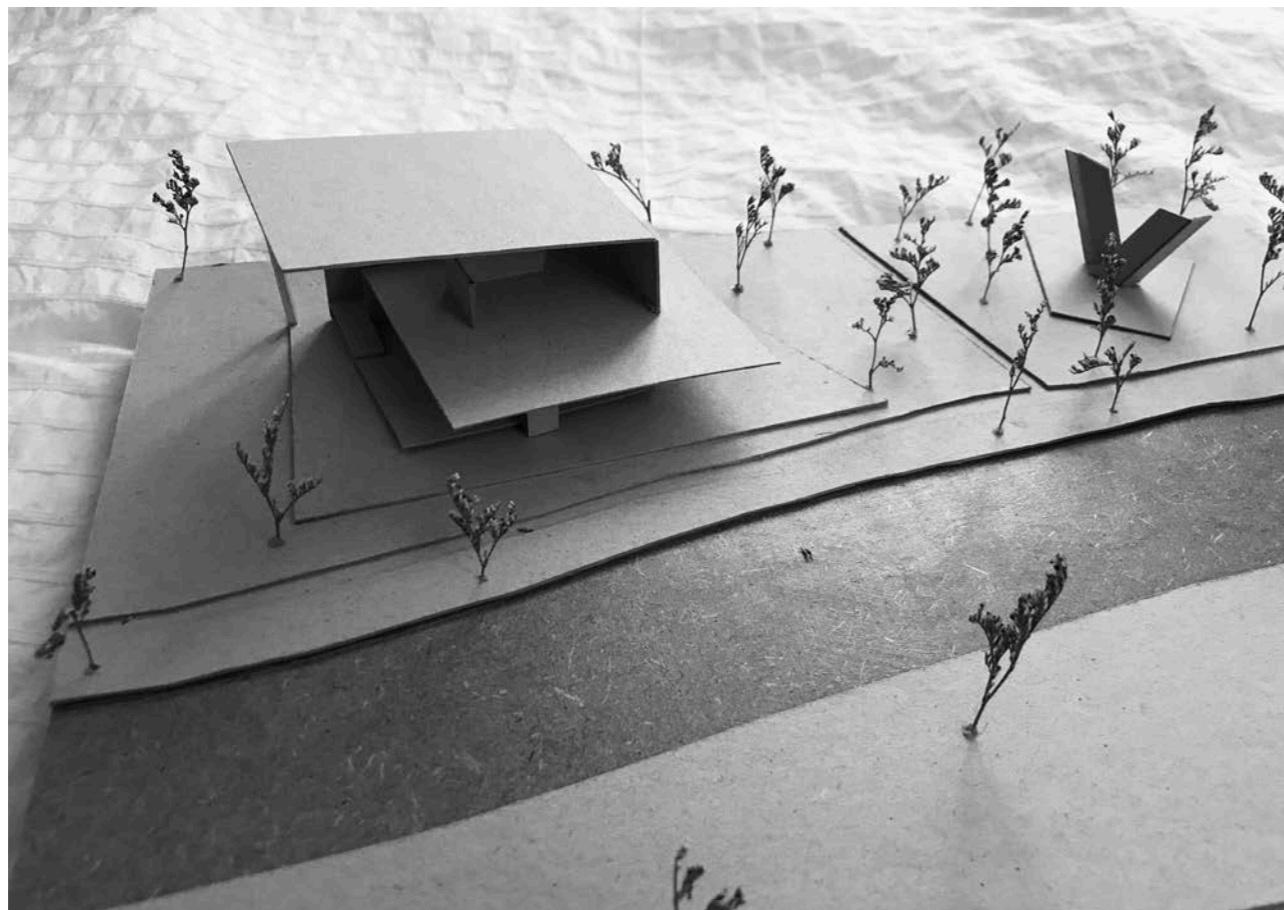

Umgebungsmodell Ansicht II

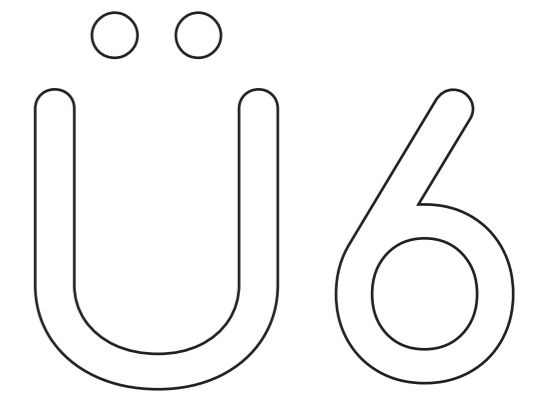

**Umgebungsmodell /
Arbeitsmodell /
Grundrisse - Schnitte**

Ausarbeitung des Umgebungsmodells, Beachtung der Proportionen zum Umfeld und Detaillierung der Umgebung

Lage innerstädtisch am Flussufer,, zwischen Parkanlage mit Skulpturen und U-Bahn-Station



Arbeitsmodell Ansicht I

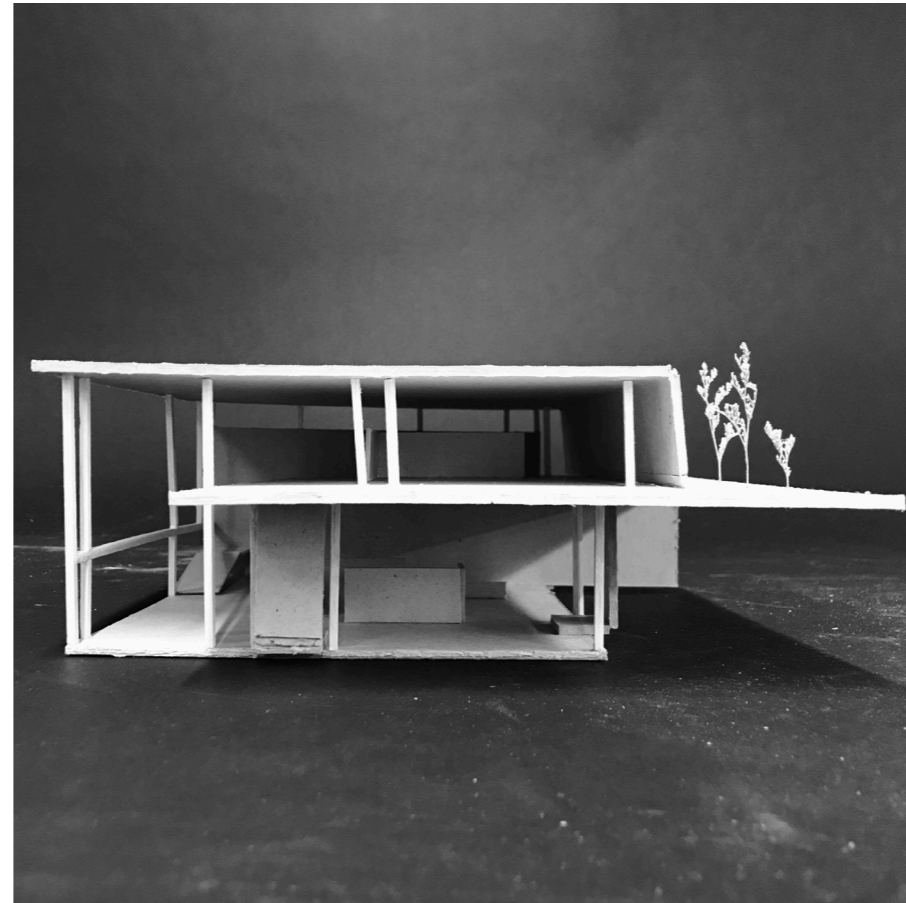

Arbeitsmodell Ansicht II

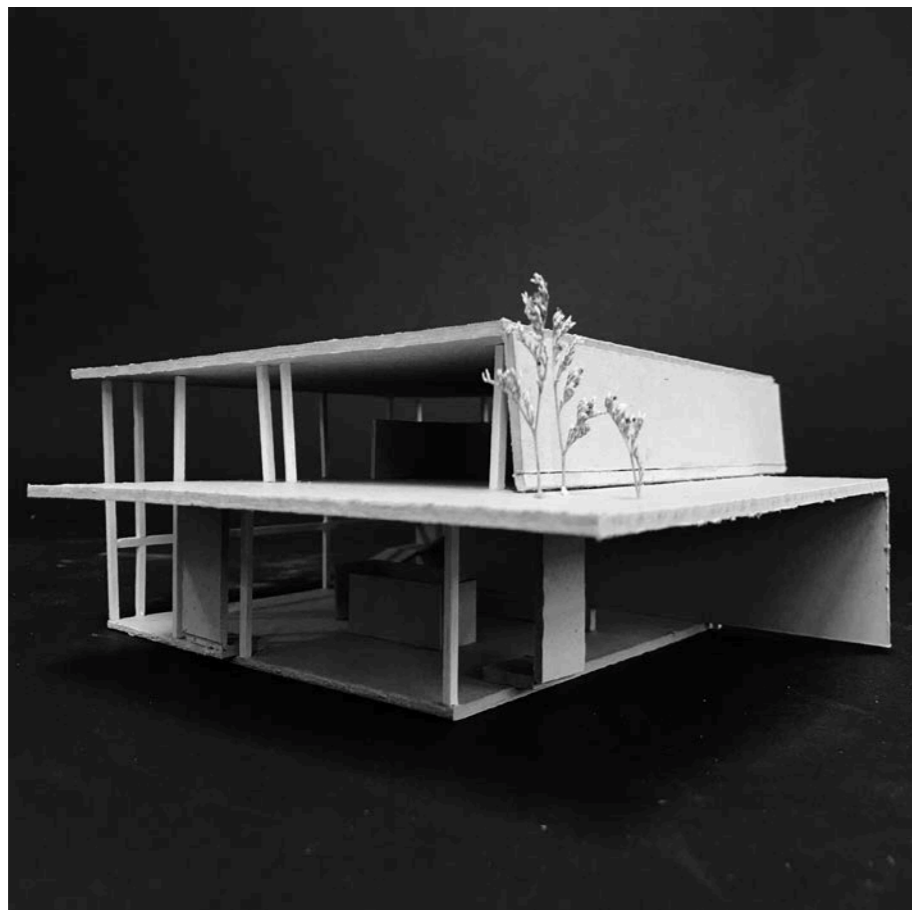

Arbeitsmodell Ansicht III

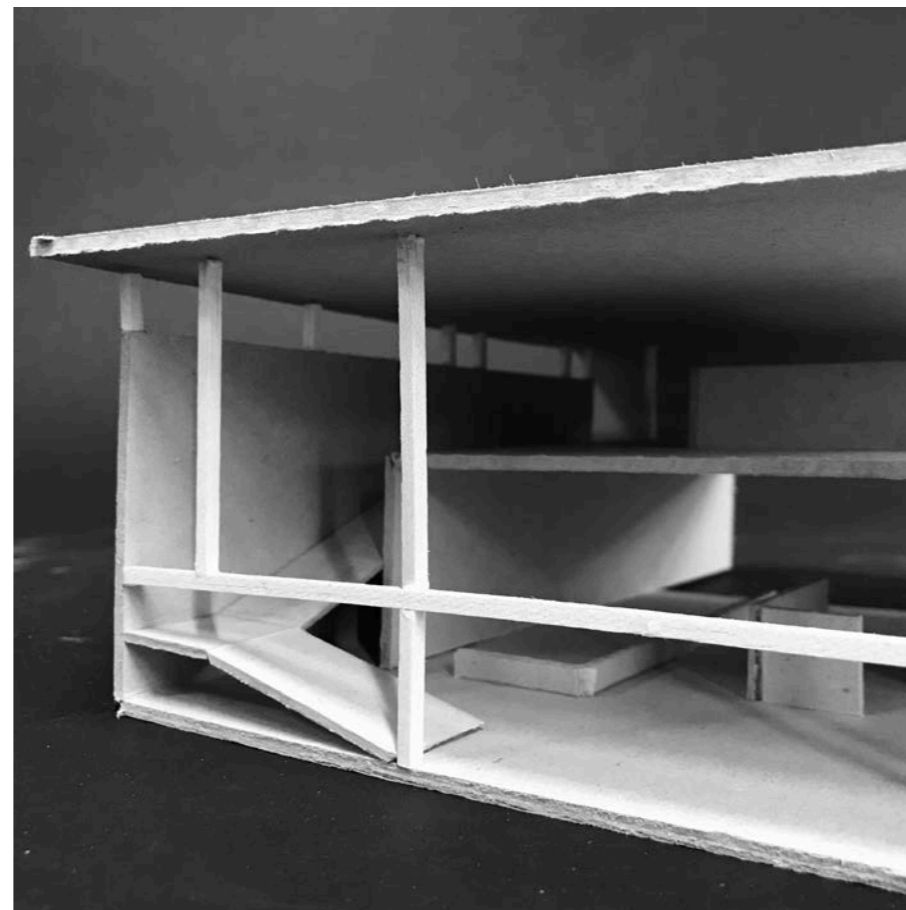

Arbeitsmodell Ansicht IV

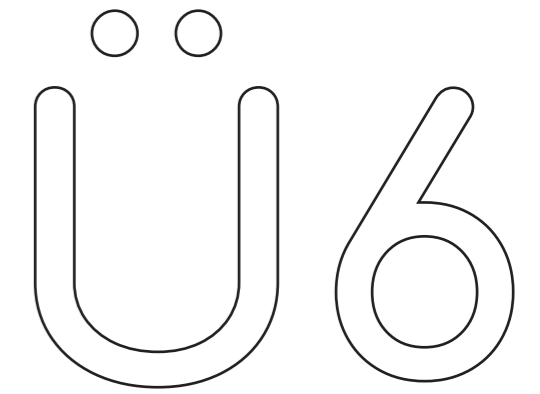

Umgebungsmodell /
Arbeitsmodell /
 Grundrisse - Schnitte

Anfertigung eines Arbeitsmodells im Maßstab 1:100

Einteilung der Fenster mit Hilfe der gewonnenen Kenntnisse aus der vorangegangenen Fassadenstudie

Testen der Proportionen, Treppen und Nebenräume

Entscheidung gegen den bisher geplanten Dachgarten und für einen Außenbereich im Obergeschoss

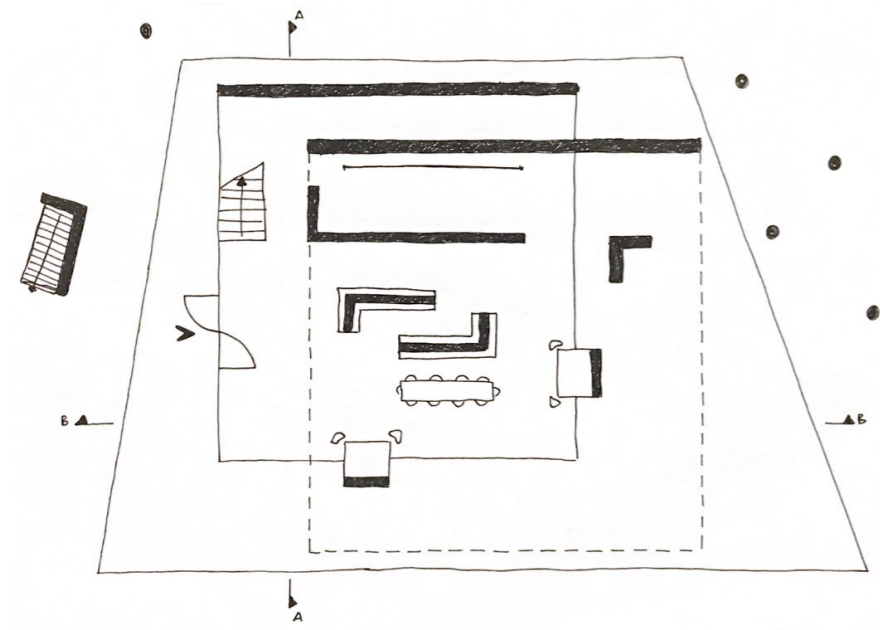

Grundriss Erdgeschoss

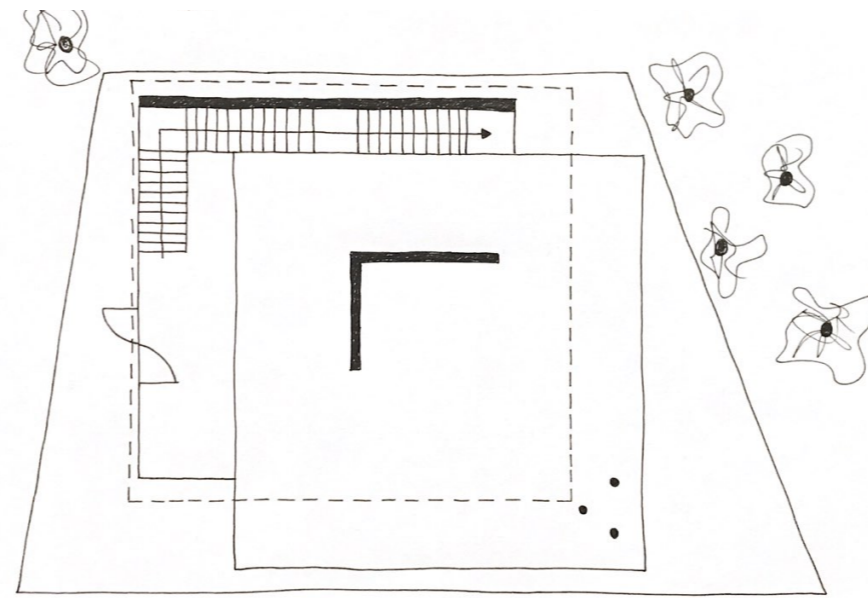

Grundriss Obergeschoss

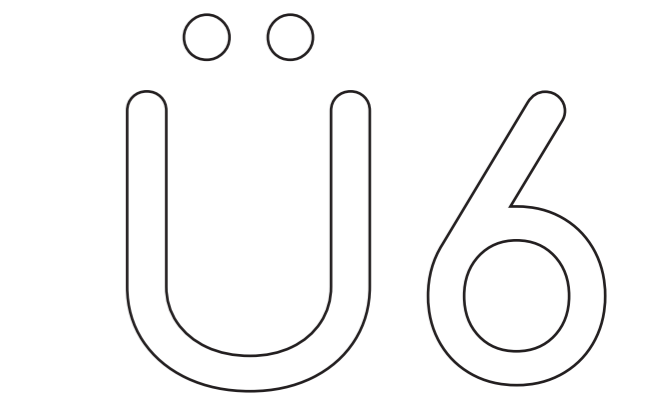

Umgebungsmodell /
Arbeitsmodell /
Grundrisse - Schnitte

Erneute Präzisierung der
Grundrisse und Schnitte un-
ter Einbezug der Umgebung

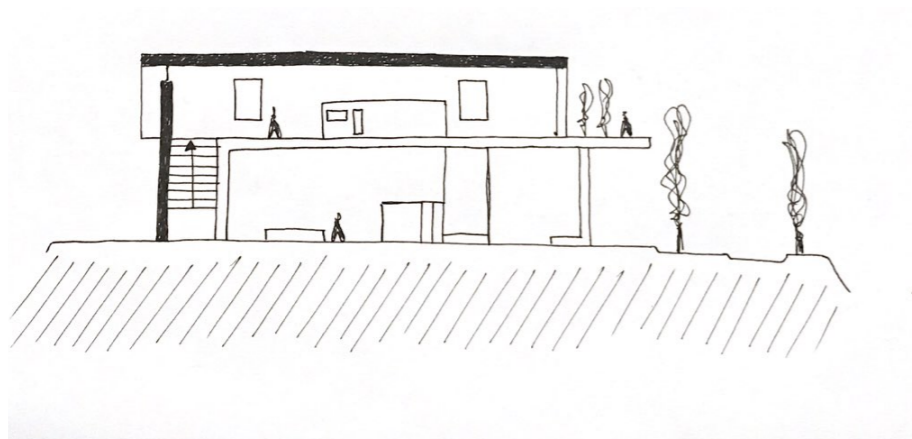

Schnitt A-A

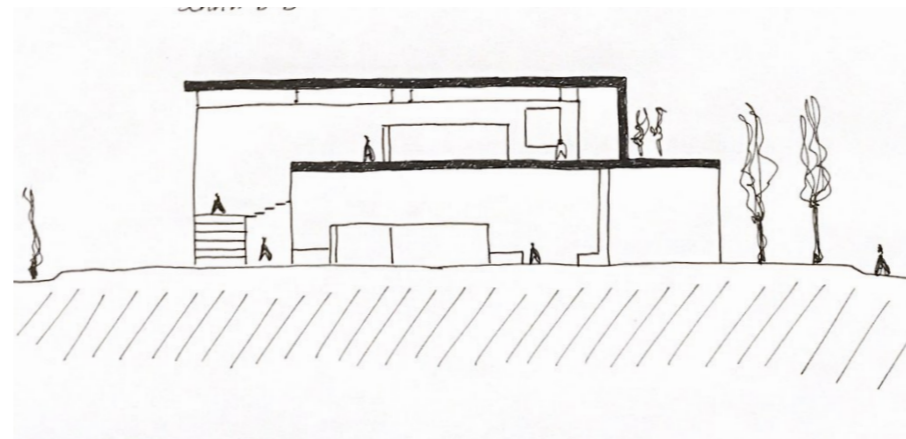

Schnitt B-B

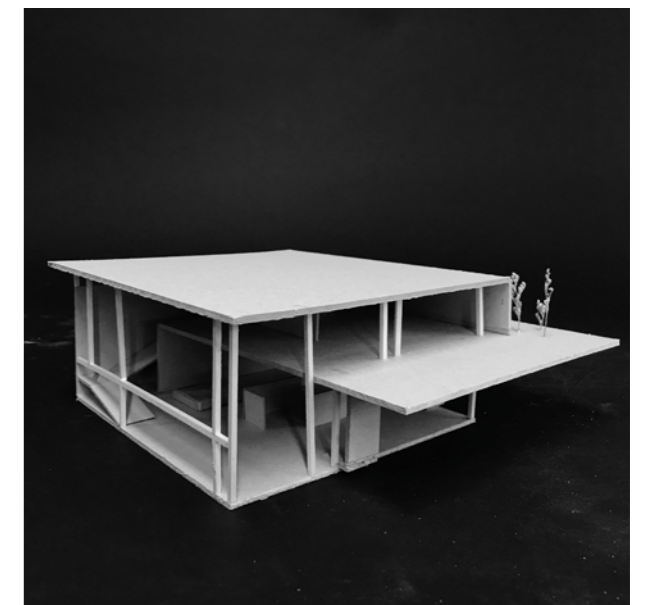

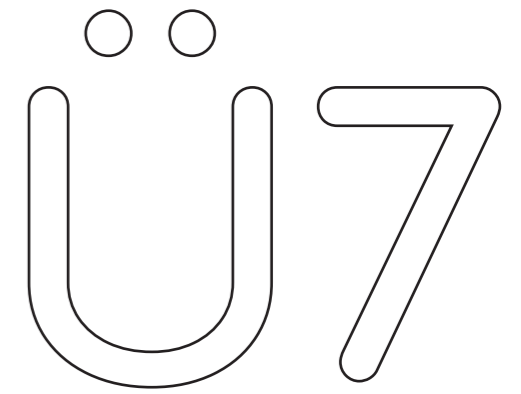

**Umgebungsmodell /
Modell /
Grundrisse - Schnitte /
Pictogramme /
Joker**

Letzte Überprüfung des Umgebungsmodells, Einfügen des finalen Entwurfs in die umliegende Stadtlandschaft

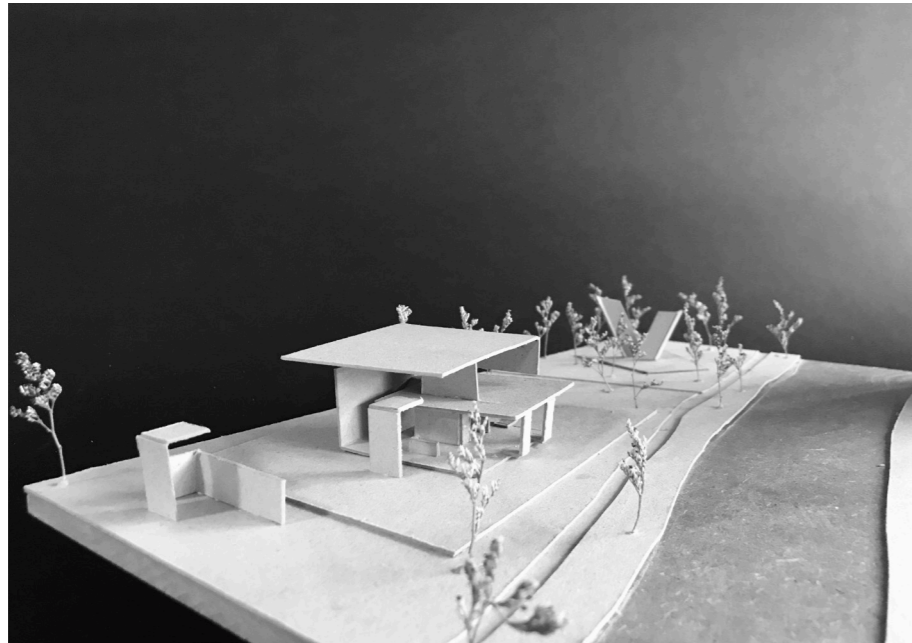

Umgebungsmodell Ansicht I

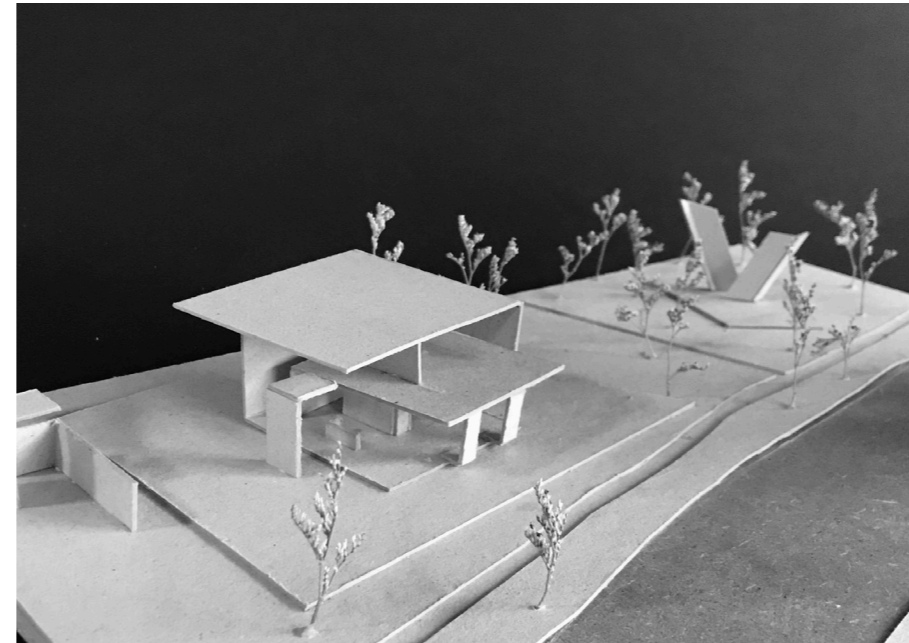

Umgebungsmodell Ansicht III

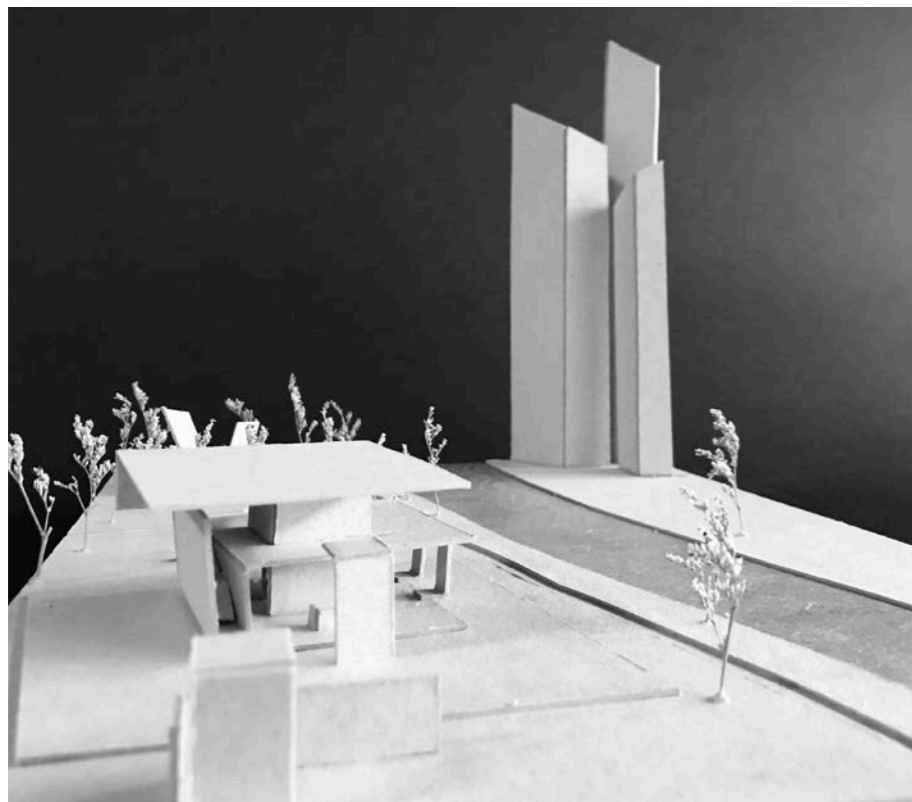

Umgebungsmodell Ansicht II

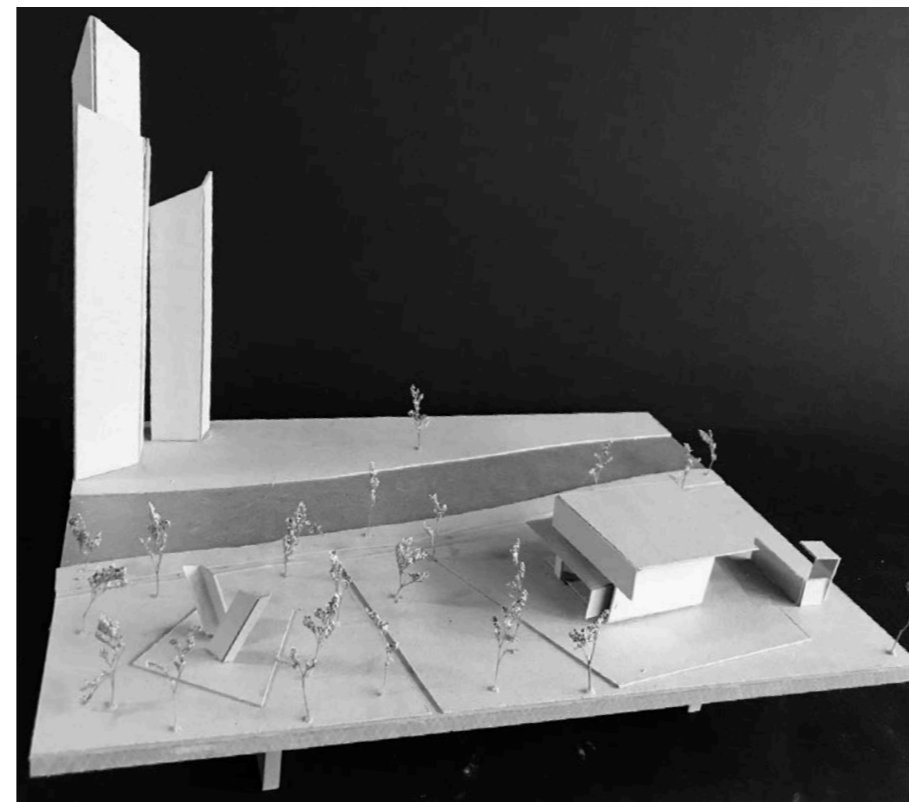

Umgebungsmodell Ansicht IV

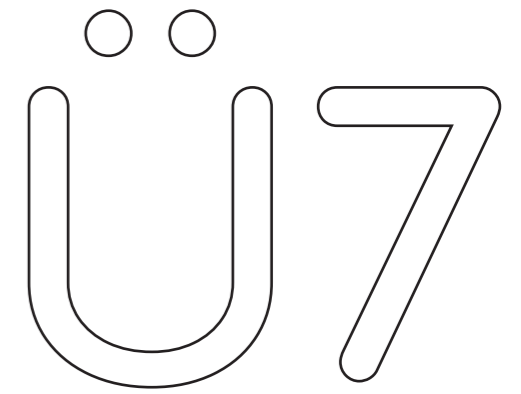

Umgebungsmodell /
Modell /
Grundrisse - Schnitte /
Pictogramme /
Joker

Letzte Anpassung des Mo-
dells im Maßstab 1:100

Umlegen der Treppe hinter
die zentrale Bücherwand im
Gebäudeinneren

Einsetzen von Besuchern

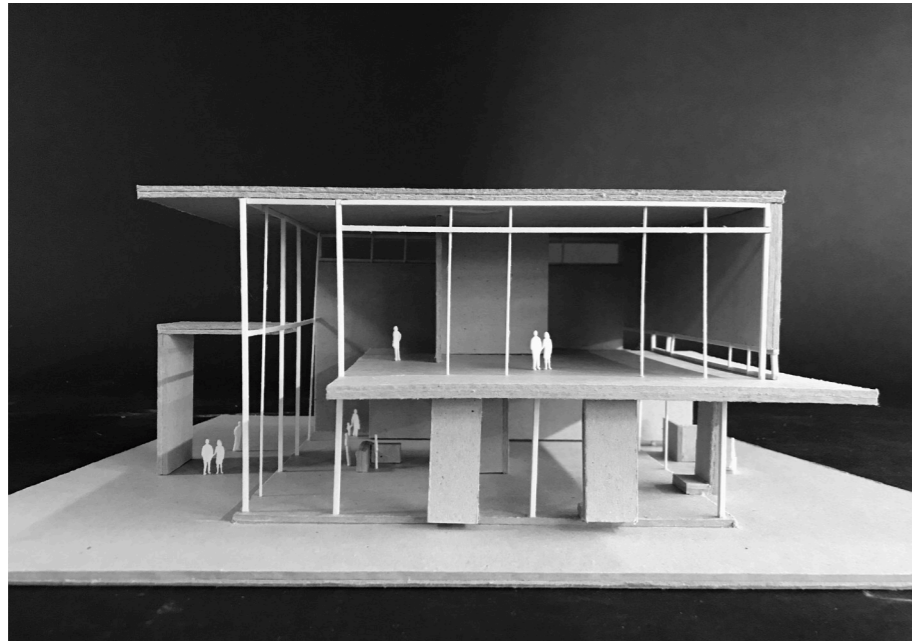

Modell Ansicht I



Modell Ansicht II



Modell Ansicht III

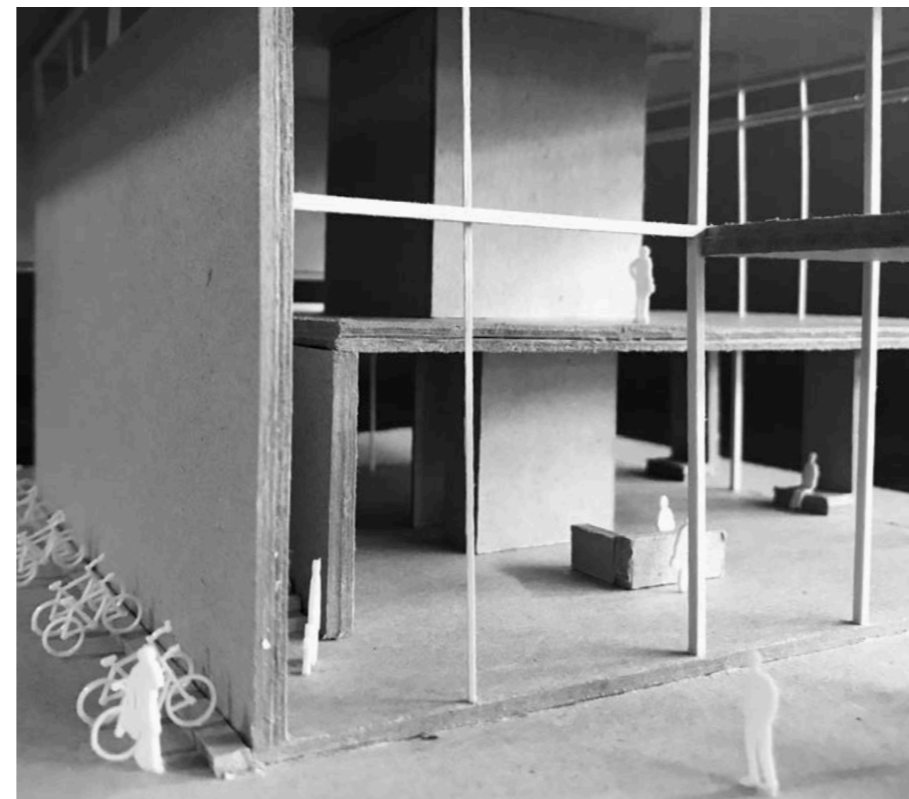

Modell Ansicht IV



Umgebungsmodell /
 Modell /
Grundrisse - Schnitte /
 Pictogramme /
 Joker

Detailierung der Pläne im
 Maßstab 1:100 - Grundrisse
 und Schnitt mit exakter Lage
 der Treppe, Möblierung, Ein-
 gangssituation und Umgeb-
 ung

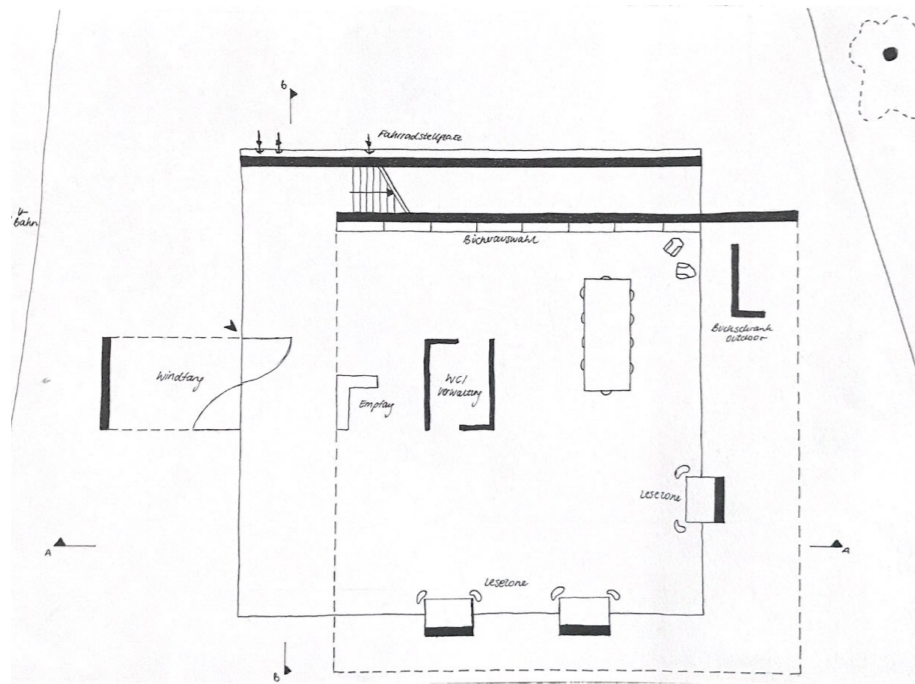

Grundriss Erdgeschoss

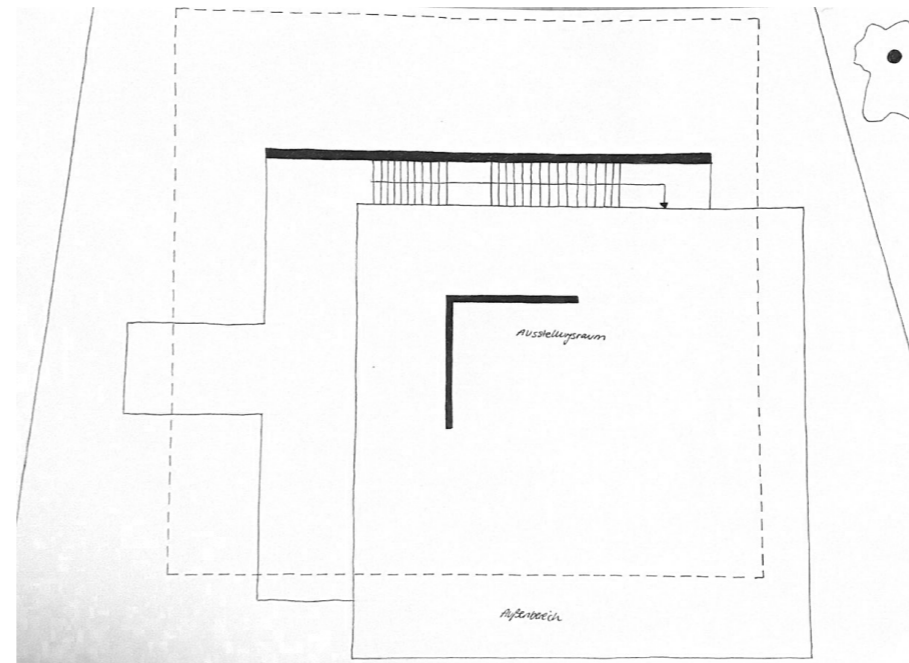

Grundriss Obergeschoss

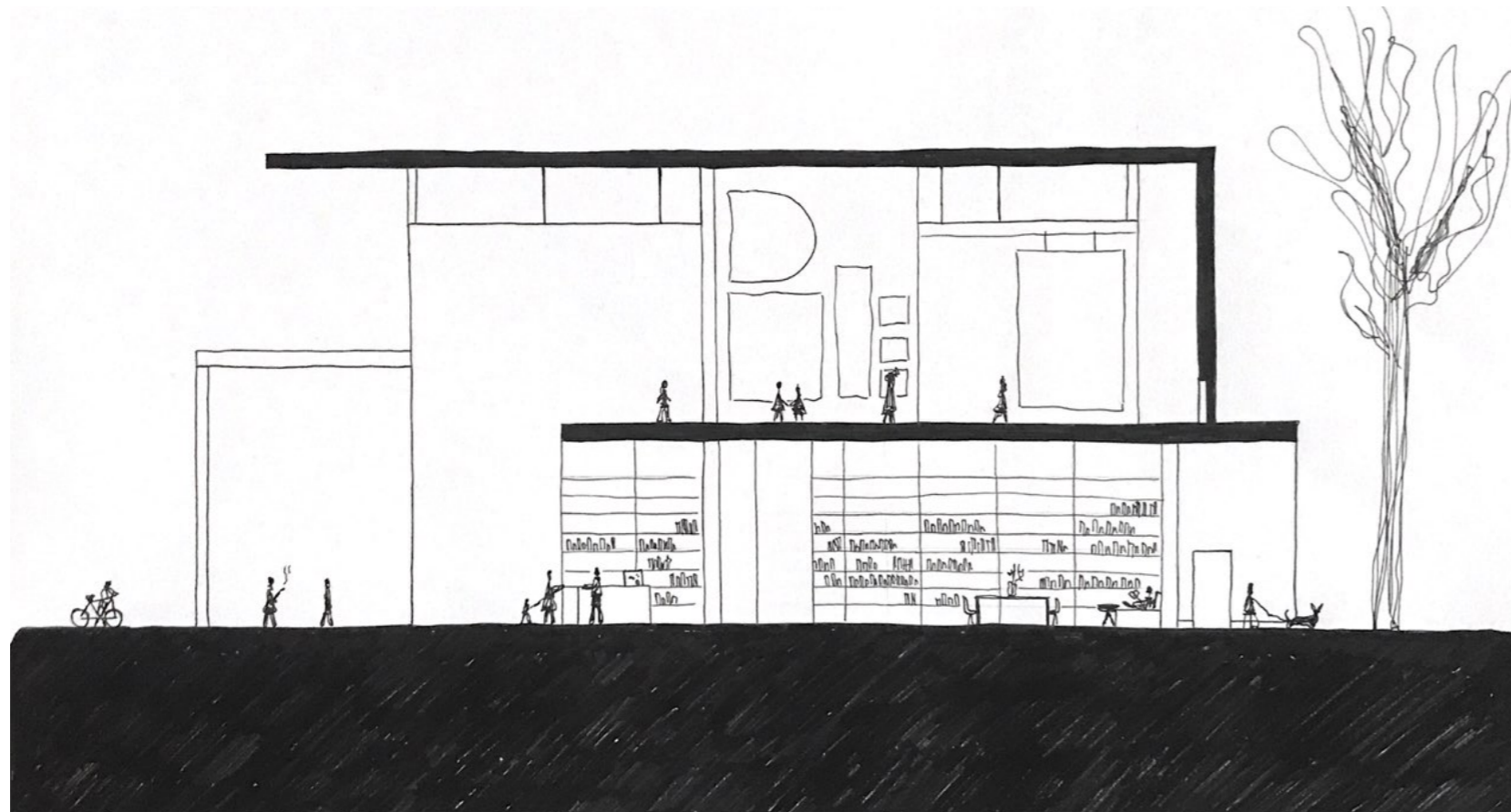

Schnitt A-A

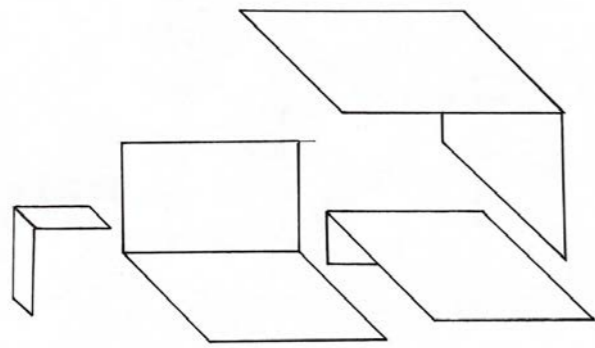

Zusammensetzung L-Elemente

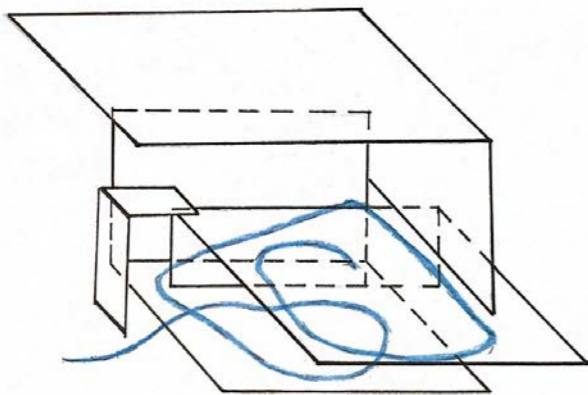

Erschließung EG und OG

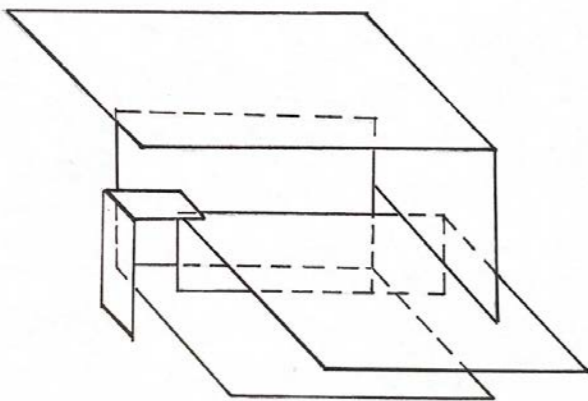

Material- und Farbkonzept



Joker - Blick auf die Stadt

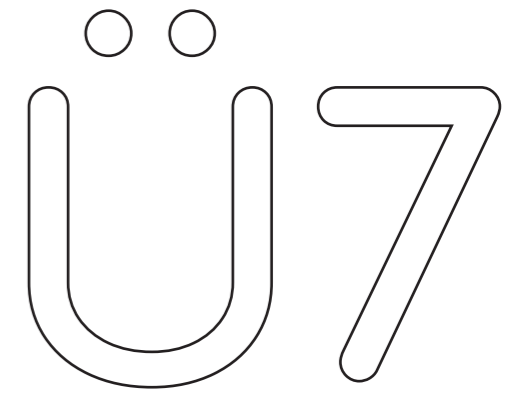
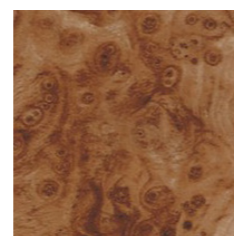

Umgebungsmodell /
Modell /
Grundrisse - Schnitte /
Pictogramme /
Joker

Pictogramme, die Zusammensetzung, Erschließung und Materialzusammensetzung zeigen

Joker, der eine stimmungsvolle Innenraumsituation darstellt

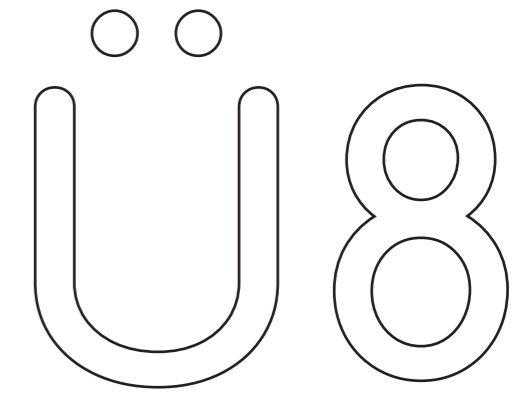

Plakat A0

HAUS DER JUNGEN KÜNSTE

Exakte Grundrisse und
Schnitt im Maßstab 1:100

Lageplan

Pictogramme

Jokerbild

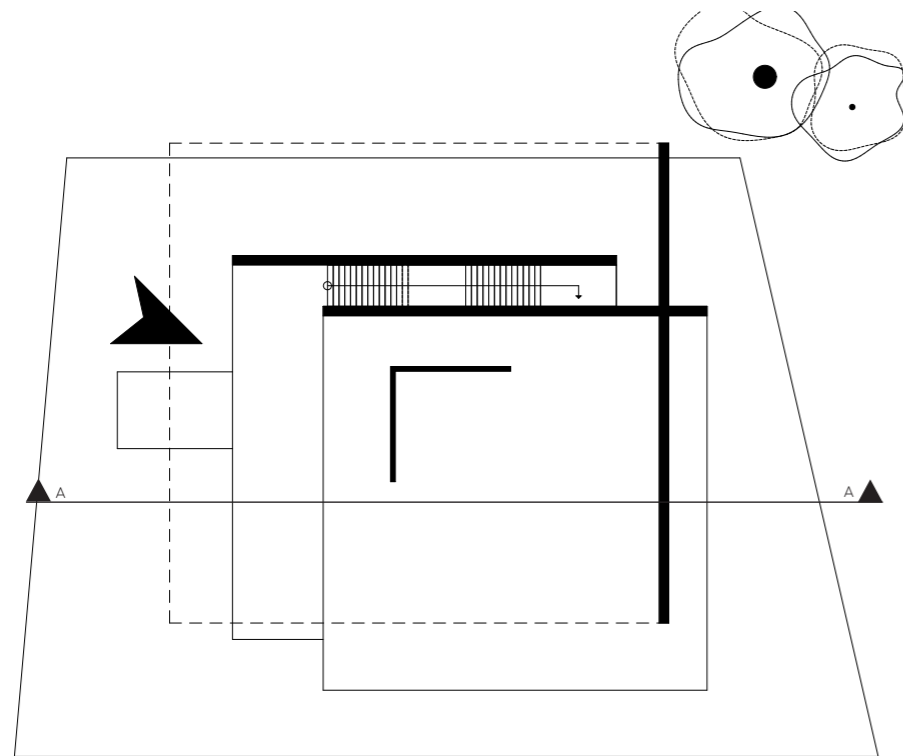

Grundriss OG 1:100

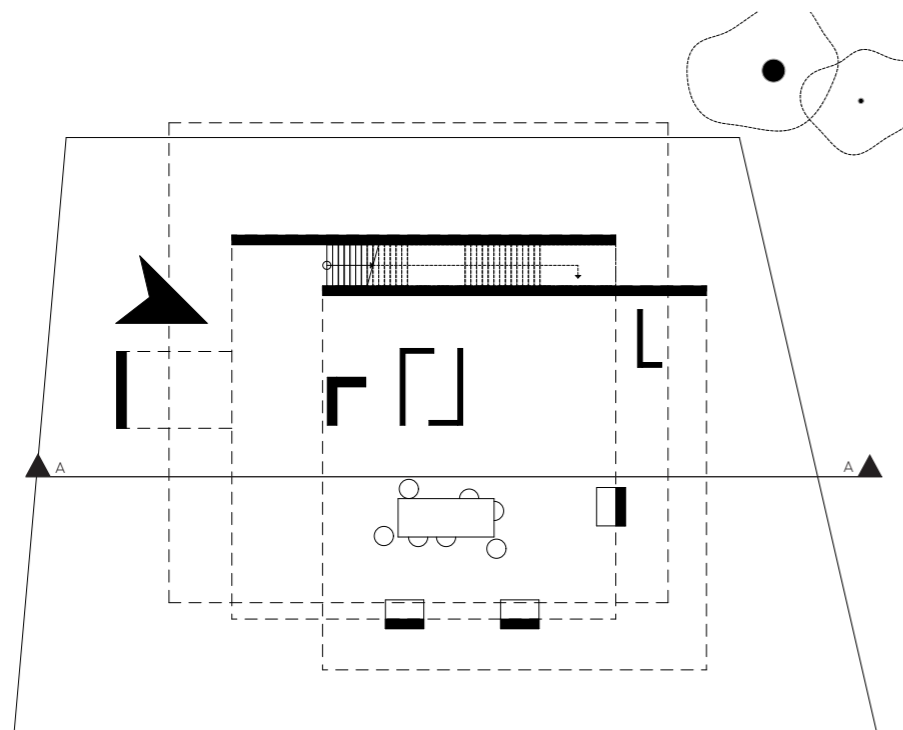
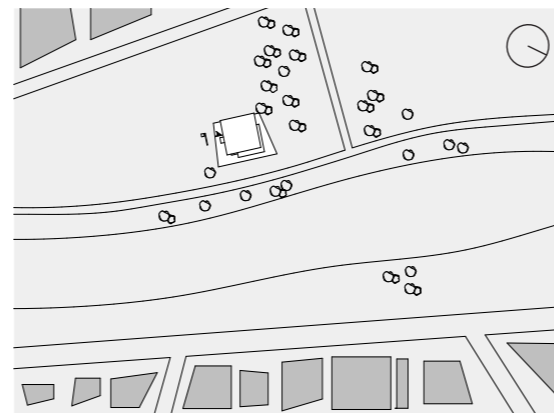

Grundriss EG 1:100

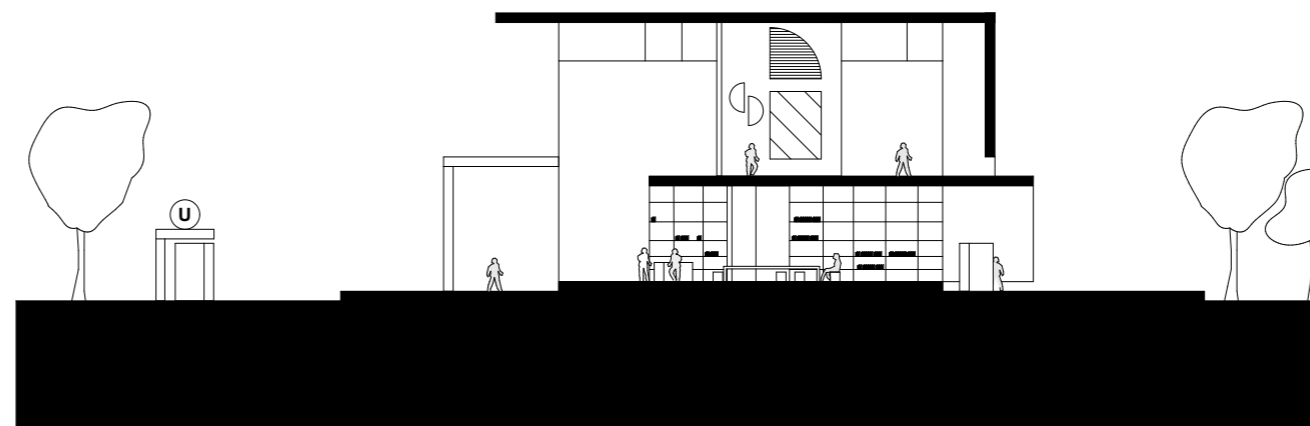
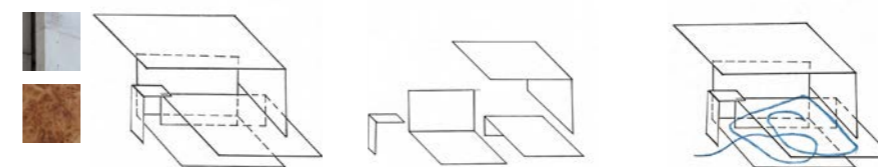

Schnitt A-A