



MINDMAP

BROCKMEYER - CENTRONE - DZEWAS - MARTINEK

E7/8 | wie gewohnt? Dichte ist nicht Enge - Q6 | better together? density is not restriction - Q6

Frankfurt University of Applied Sciences | FB 1 Architektur | Entwerfen und Baukonstruktion | Prof. Tatjana Vautz | WS 20/21 | M.A. Architektur | M.Sc. Master Advanced Architecture

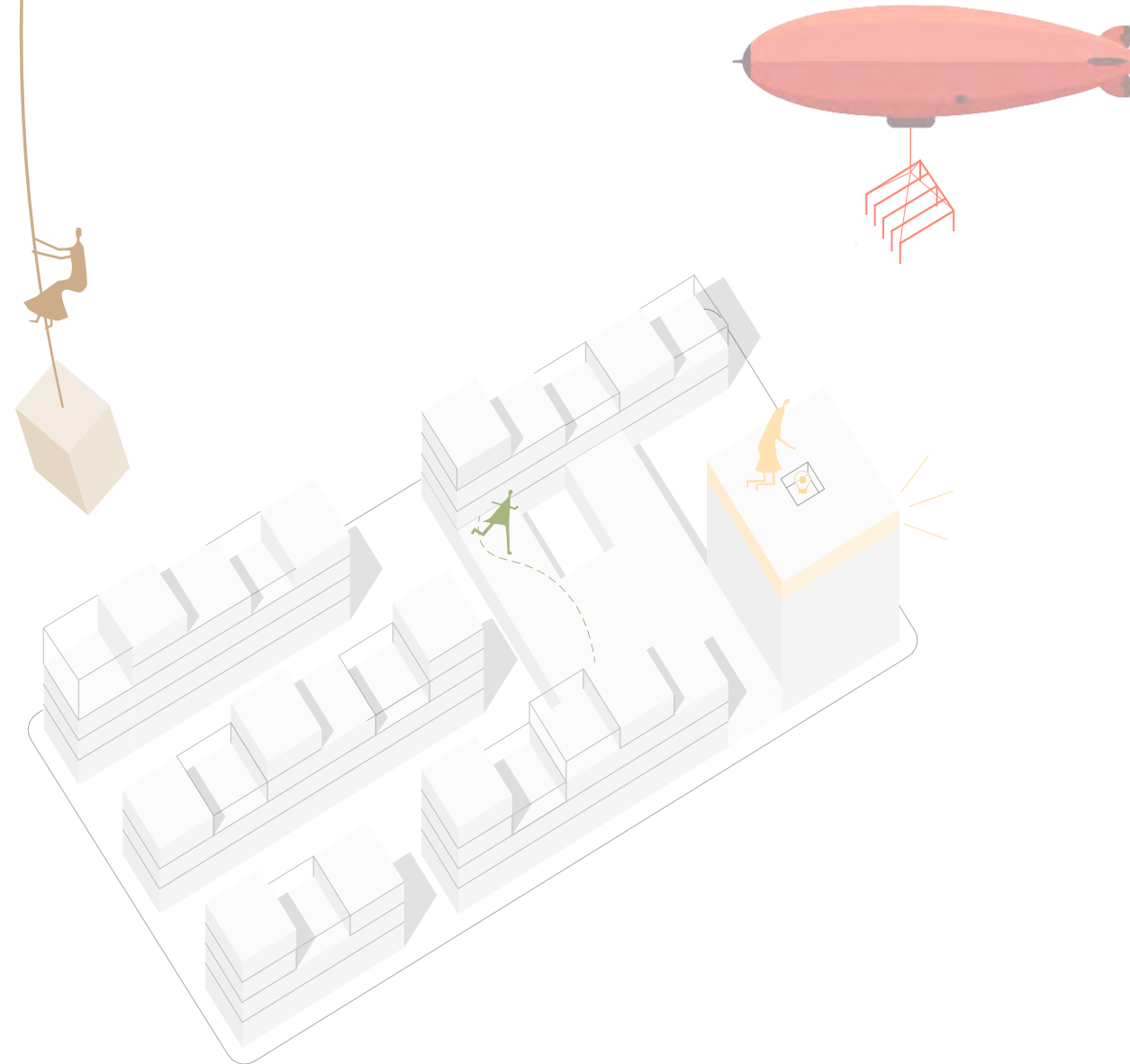

E7/8 | wie gewohnt? Dichte ist nicht Enge - Q6 | better together? density is not restriction - Q6

Frankfurt University of Applied Sciences | FB 1 Architektur | Entwerfen und Baukonstruktion | Prof. Tatjana Vautz | WS 20/21 | M.A. Architektur | M.Sc. Master Advanced Architecture



E8 | wie gewohnt? Dichte ist nicht Enge - Q6 | better together? density is not restriction - Q6

Frankfurt University of Applied Sciences | FB 1 Architektur | Entwerfen und Baukonstruktion | Prof. Tatjana Vautz | WS 20/21 | M.A. Architektur | M.Sc. Master Advanced Architecture



E7/8 | wie gewohnt? Dichte ist nicht Enge - Q6 | better together? density is not restriction - Q6

Frankfurt University of Applied Sciences | FB 1 Architektur | Entwerfen und Baukonstruktion | Prof. Tatjana Vautz | WS 20/21 | M.A. Architektur | M.Sc. Master Advanced Architecture

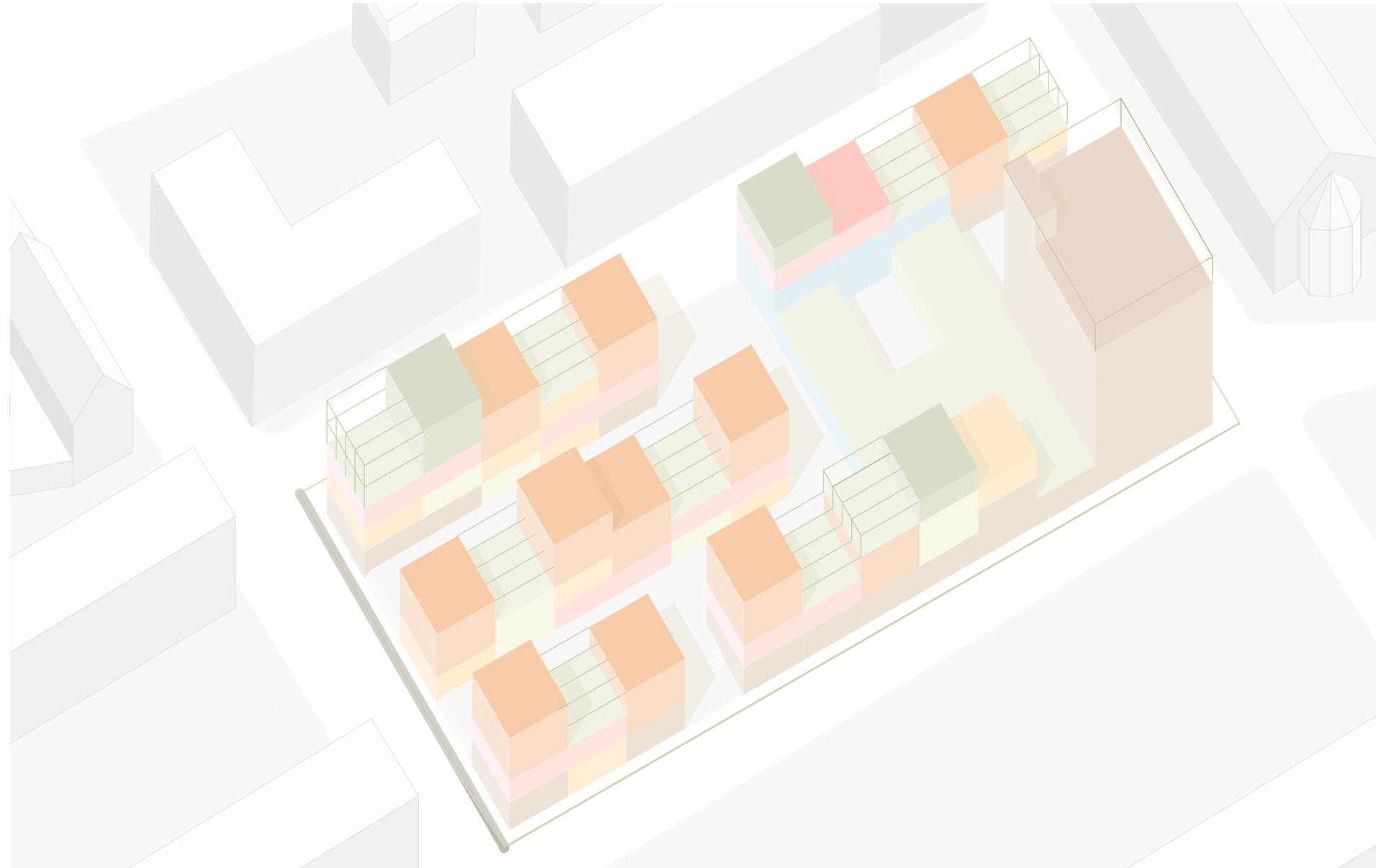

- HALBES MODUL/
EINE PERSONEN
- EINZEL MODUL/
DREI PERSONEN
- ZWEISTOCKIGES MODUL/
FÜNF PERSONEN
- DOPPELTES MODUL/
FÜNF PERSONEN
- GEMEINDSCHAFTSFLÄCHEN
- URBAN GARDENING
- GEWERBE
- KINDERGARTEN

E7/8 | wie gewohnt? Dichte ist nicht Enge - Q6 | better together? density is not restriction - Q6

Frankfurt University of Applied Sciences | FB 1 Architektur | Entwerfen und Baukonstruktion | Prof. Tatjana Vautz | WS 20/21 | M.A. Architektur | M.Sc. Master Advanced Architecture



E7/8 | wie gewohnt? Dichte ist nicht Enge - Q6 | better together? density is not restriction - Q6

Frankfurt University of Applied Sciences | FB 1 Architektur | Entwerfen und Baukonstruktion | Prof. Tatjana Vautz | WS 20/21 | M.A. Architektur | M.Sc. Master Advanced Architecture

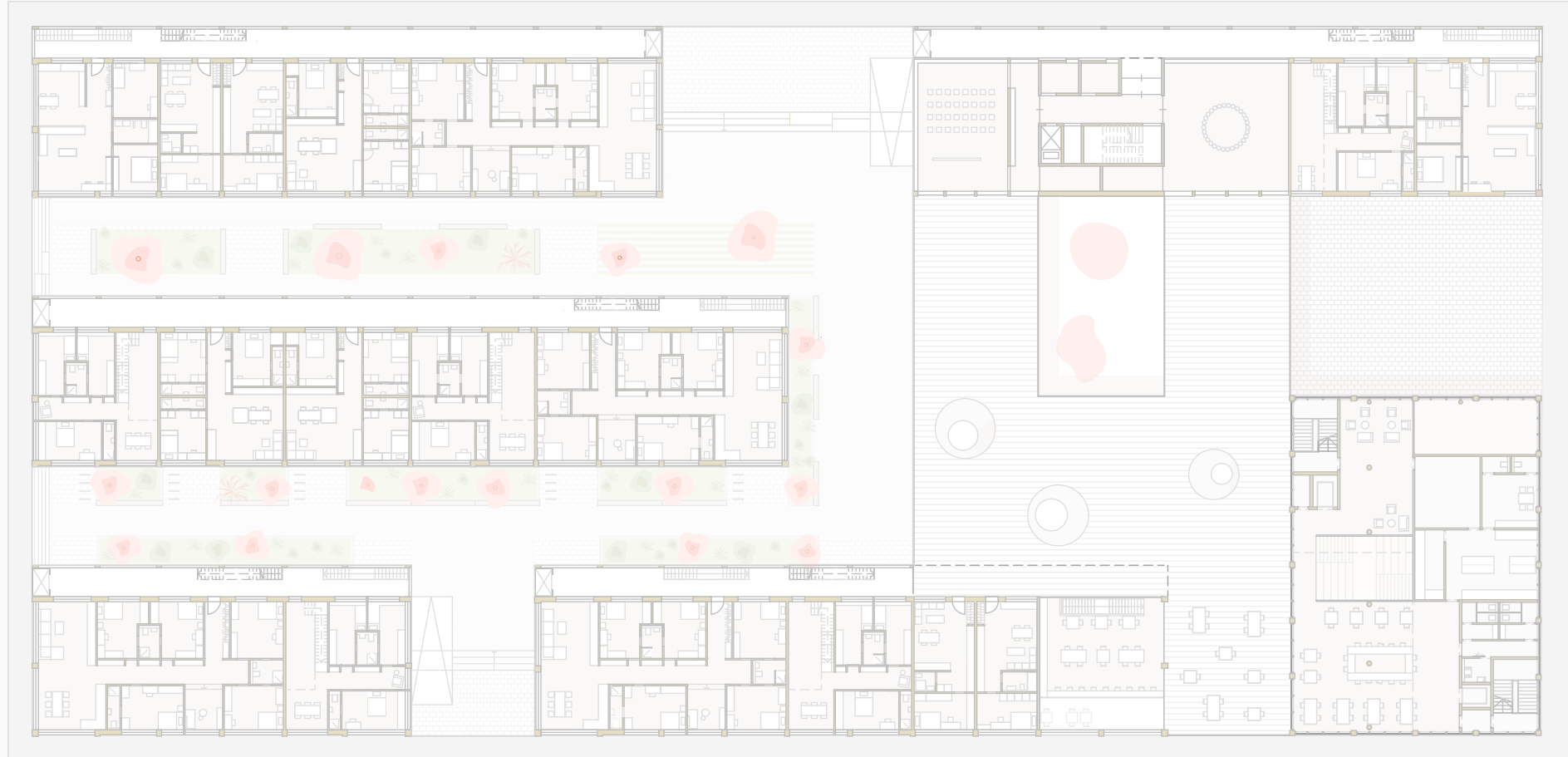

E7/8 | wie gewohnt? Dichte ist nicht Enge - Q6 | better together? density is not restriction - Q6

Frankfurt University of Applied Sciences | FB 1 Architektur | Entwerfen und Baukonstruktion | Prof. Tatjana Vautz | WS 20/21 | M.A. Architektur | M.Sc. Master Advanced Architecture



E7/8 | wie gewohnt? Dichte ist nicht Enge - Q6 | better together? density is not restriction - Q6

Frankfurt University of Applied Sciences | FB 1 Architektur | Entwerfen und Baukonstruktion | Prof. Tatjana Vautz | WS 20/21 | M.A. Architektur | M.Sc. Master Advanced Architecture



E7/8 | wie gewohnt? Dichte ist nicht Enge - Q6 | better together? density is not restriction - Q6

Frankfurt University of Applied Sciences | FB 1 Architektur | Entwerfen und Baukonstruktion | Prof. Tatjana Vautz | WS 20/21 | M.A. Architektur | M.Sc. Master Advanced Architecture



E7/8 | wie gewohnt? Dichte ist nicht Enge - Q6 | better together? density is not restriction - Q6

Frankfurt University of Applied Sciences | FB 1 Architektur | Entwerfen und Baukonstruktion | Prof. Tatjana Vautz | WS 20/21 | M.A. Architektur | M.Sc. Master Advanced Architecture

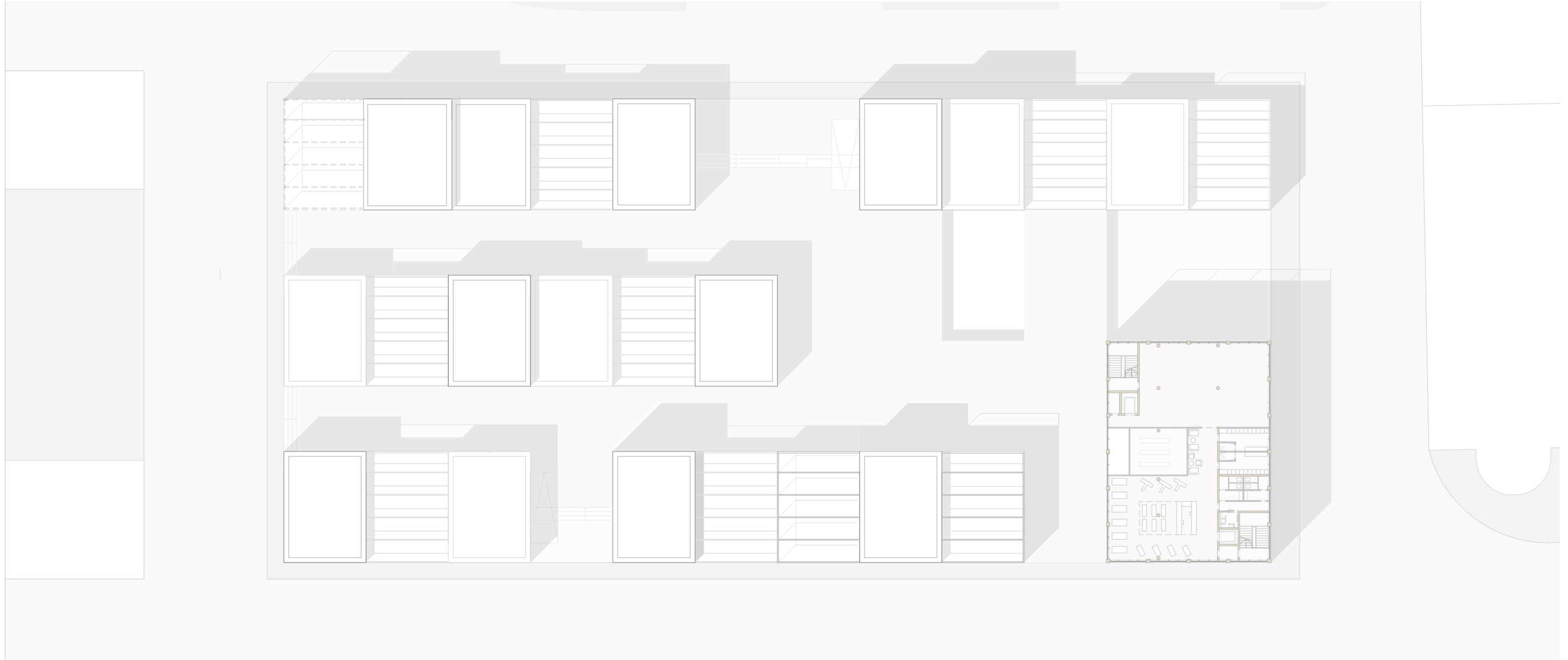

E7/8 | wie gewohnt? Dichte ist nicht Enge - Q6 | better together? density is not restriction - Q6

Frankfurt University of Applied Sciences | FB 1 Architektur | Entwerfen und Baukonstruktion | Prof. Tatjana Vautz | WS 20/21 | M.A. Architektur | M.Sc. Master Advanced Architecture



E7/8 | wie gewohnt? Dichte ist nicht Enge - Q6 | better together? density is not restriction - Q6

Frankfurt University of Applied Sciences | FB 1 Architektur | Entwerfen und Baukonstruktion | Prof. Tatjana Vautz | WS 20/21 | M.A. Architektur | M.Sc. Master Advanced Architecture



E7/8 | wie gewohnt? Dichte ist nicht Enge - Q6 | better together? density is not restriction - Q6

Frankfurt University of Applied Sciences | FB 1 Architektur | Entwerfen und Baukonstruktion | Prof. Tatjana Vautz | WS 20/21 | M.A. Architektur | M.Sc. Master Advanced Architecture

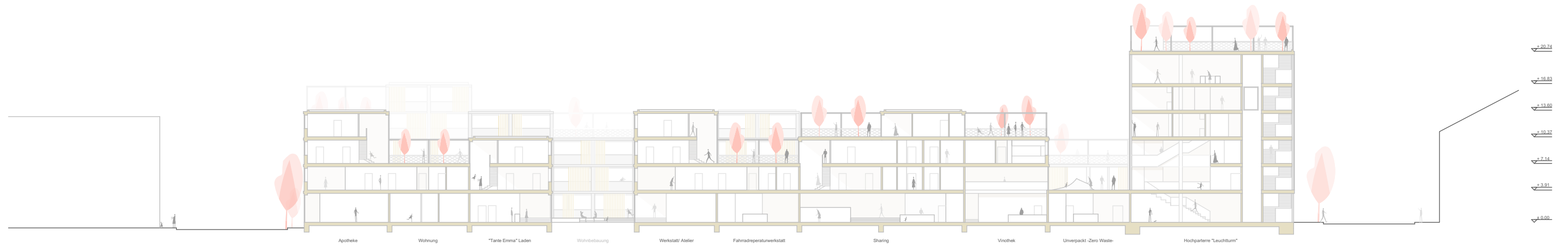

E7/8 | wie gewohnt? Dichte ist nicht Enge - Q6 | better together? density is not restriction - Q6

Frankfurt University of Applied Sciences | FB 1 Architektur | Entwerfen und Baukonstruktion | Prof. Tatjana Vautz | WS 20/21 | M.A. Architektur | M.Sc. Master Advanced Architecture

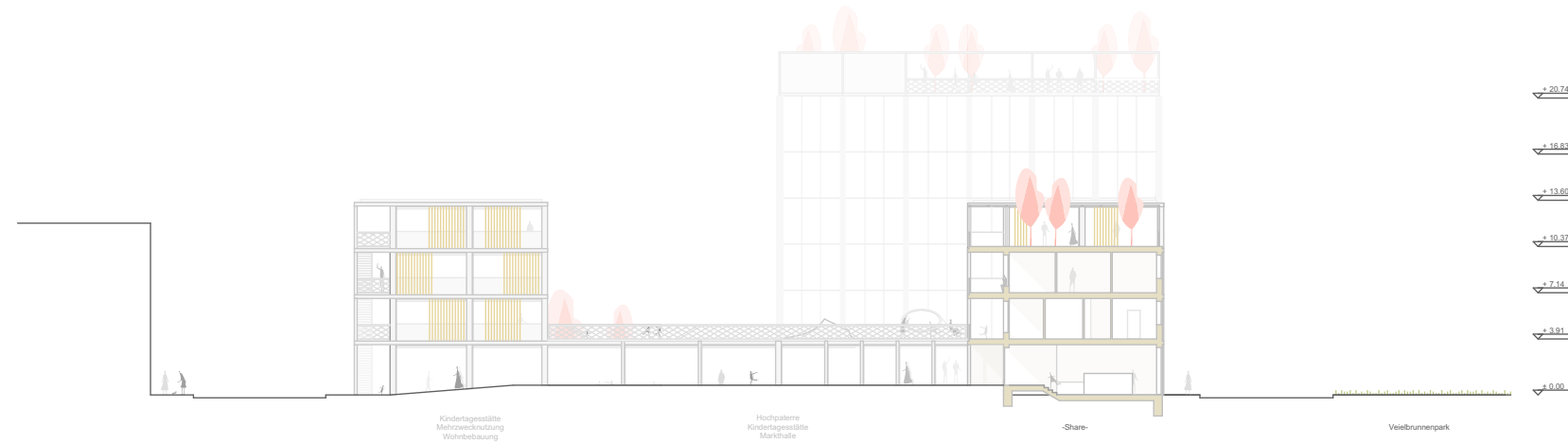

E7/8 | wie gewohnt? Dichte ist nicht Enge - Q6 | better together? density is not restriction - Q6

Frankfurt University of Applied Sciences | FB 1 Architektur | Entwerfen und Baukonstruktion | Prof. Tatjana Vautz | WS 20/21 | M.A. Architektur | M.Sc. Master Advanced Architecture

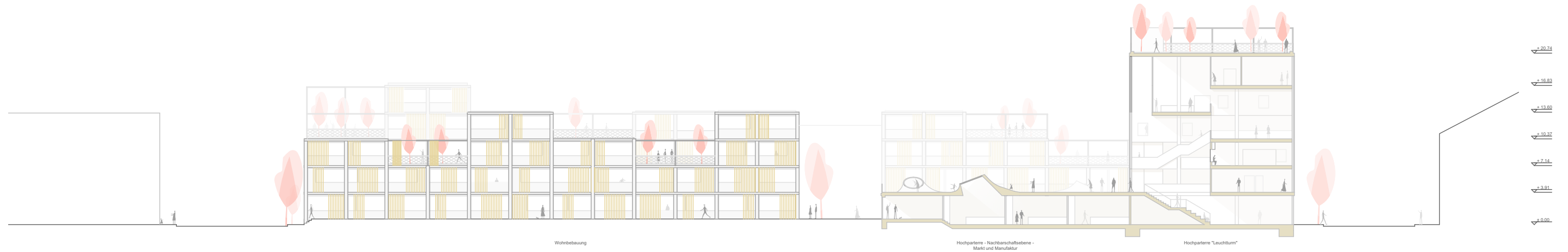

E7/8 | wie gewohnt? Dichte ist nicht Enge - Q6 | better together? density is not restriction - Q6

Frankfurt University of Applied Sciences | FB 1 Architektur | Entwerfen und Baukonstruktion | Prof. Tatjana Vautz | WS 20/21 | M.A. Architektur | M.Sc. Master Advanced Architecture

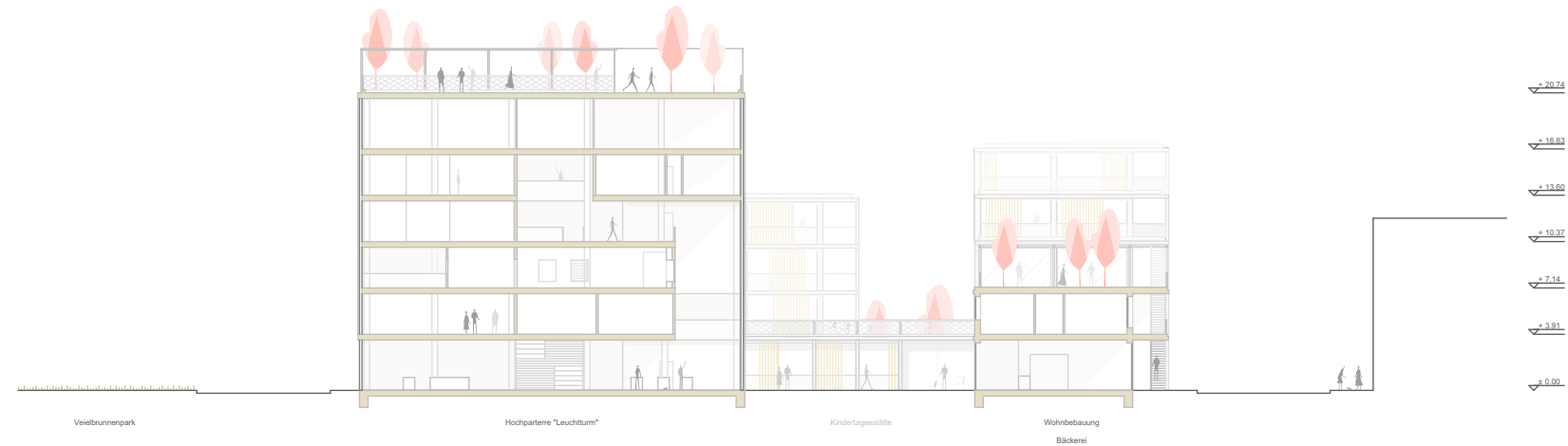

E7/8 | wie gewohnt? Dichte ist nicht Enge - Q6 | better together? density is not restriction - Q6

Frankfurt University of Applied Sciences | FB 1 Architektur | Entwerfen und Baukonstruktion | Prof. Tatjana Vautz | WS 20/21 | M.A. Architektur | M.Sc. Master Advanced Architecture

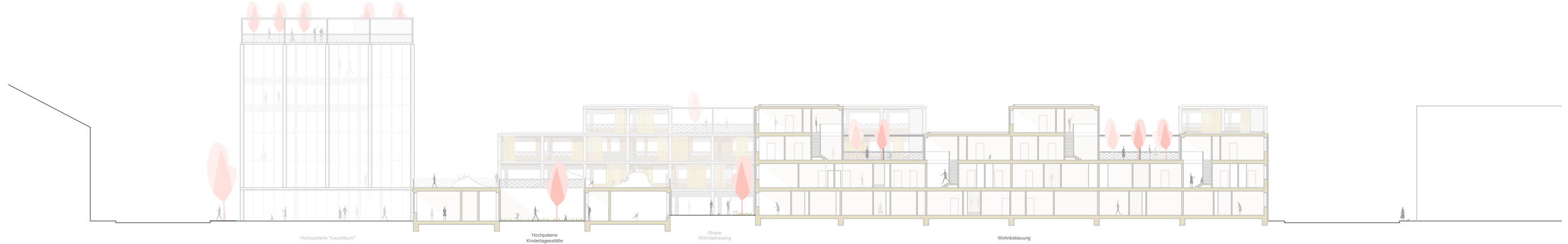

E7/8 | wie gewohnt? Dichte ist nicht Enge - Q6 | better together? density is not restriction - Q6

Frankfurt University of Applied Sciences | FB 1 Architektur | Entwerfen und Baukonstruktion | Prof. Tatjana Vautz | WS 20/21 | M.A. Architektur | M.Sc. Master Advanced Architecture

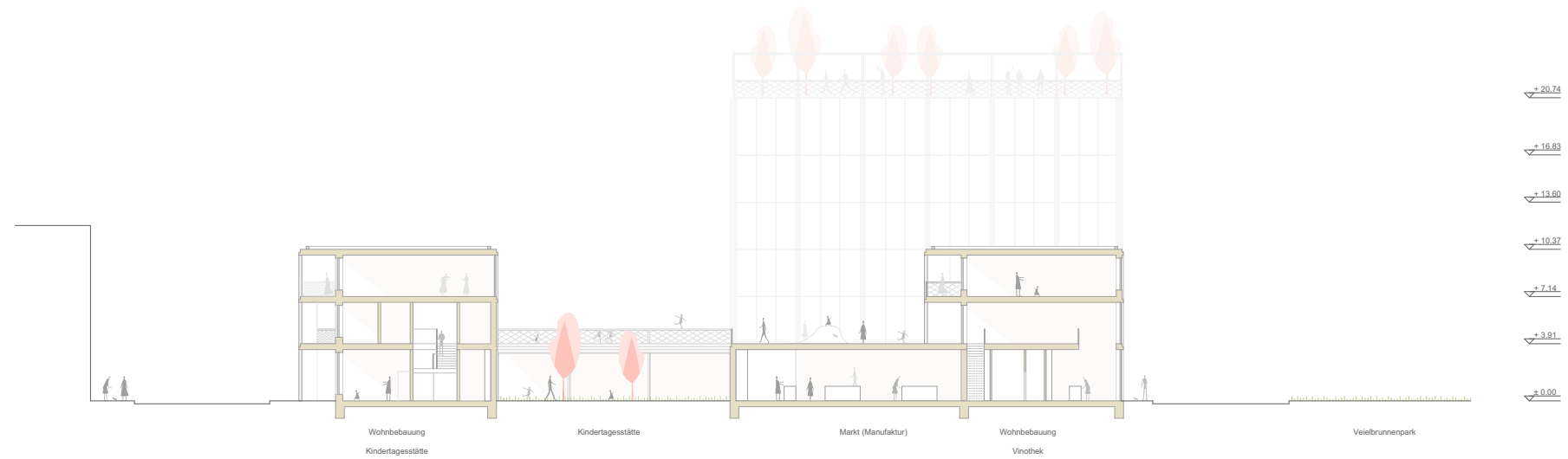

E7/8 | wie gewohnt? Dichte ist nicht Enge - Q6 | better together? density is not restriction - Q6

Frankfurt University of Applied Sciences | FB 1 Architektur | Entwerfen und Baukonstruktion | Prof. Tatjana Vautz | WS 20/21 | M.A. Architektur | M.Sc. Master Advanced Architecture

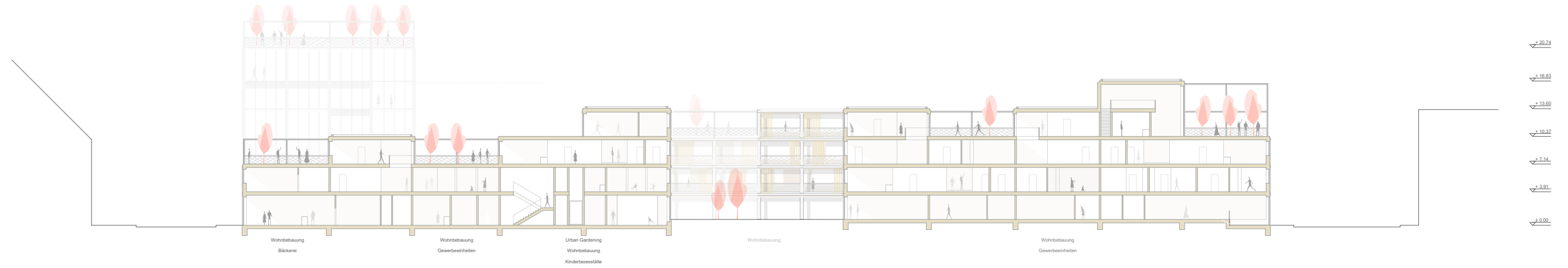

E7/8 | wie gewohnt? Dichte ist nicht Enge - Q6 | better together? density is not restriction - Q6

Frankfurt University of Applied Sciences | FB 1 Architektur | Entwerfen und Baukonstruktion | Prof. Tatjana Vautz | WS 20/21 | M.A. Architektur | M.Sc. Master Advanced Architecture



E7/8 | wie gewohnt? Dichte ist nicht Enge - Q6 | better together? density is not restriction - Q6

Frankfurt University of Applied Sciences | FB 1 Architektur | Entwerfen und Baukonstruktion | Prof. Tatjana Vautz | WS 20/21 | M.A. Architektur | M.Sc. Master Advanced Architecture

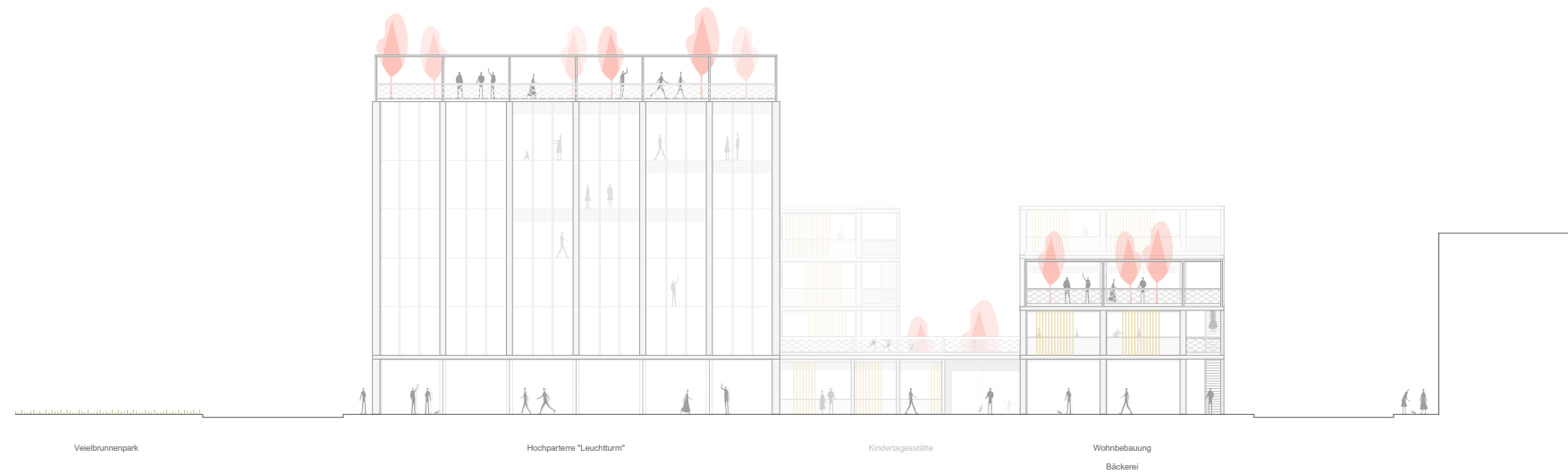

E7/8 | wie gewohnt? Dichte ist nicht Enge - Q6 | better together? density is not restriction - Q6

Frankfurt University of Applied Sciences | FB 1 Architektur | Entwerfen und Baukonstruktion | Prof. Tatjana Vautz | WS 20/21 | M.A. Architektur | M.Sc. Master Advanced Architecture

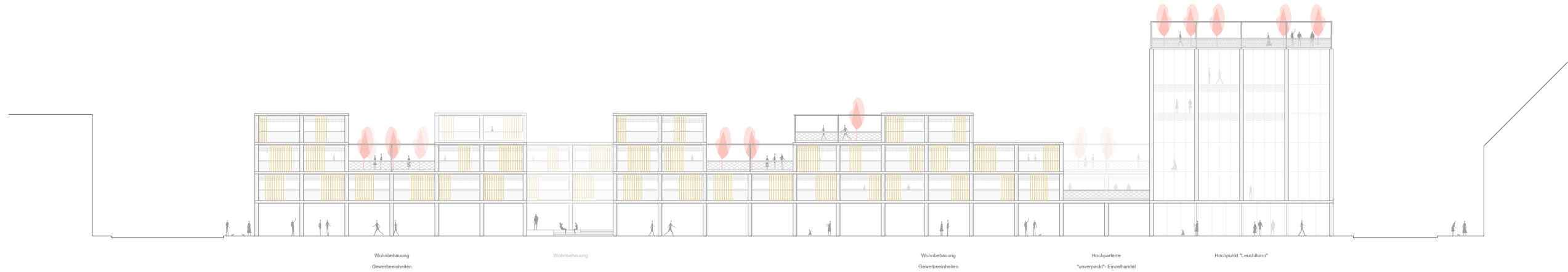

E7/8 | wie gewohnt? Dichte ist nicht Enge - Q6 | better together? density is not restriction - Q6

Frankfurt University of Applied Sciences | FB 1 Architektur | Entwerfen und Baukonstruktion | Prof. Tatjana Vautz | WS 20/21 | M.A. Architektur | M.Sc. Master Advanced Architecture



E7/8 | wie gewohnt? Dichte ist nicht Enge - Q6 | better together? density is not restriction - Q6

Frankfurt University of Applied Sciences | FB 1 Architektur | Entwerfen und Baukonstruktion | Prof. Tatjana Vautz | WS 20/21 | M.A. Architektur | M.Sc. Master Advanced Architecture



E7/8 | wie gewohnt? Dichte ist nicht Enge - Q6 | better together? density is not restriction - Q6

Frankfurt University of Applied Sciences | FB 1 Architektur | Entwerfen und Baukonstruktion | Prof. Tatjana Vautz | WS 20/21 | M.A. Architektur | M.Sc. Master Advanced Architecture

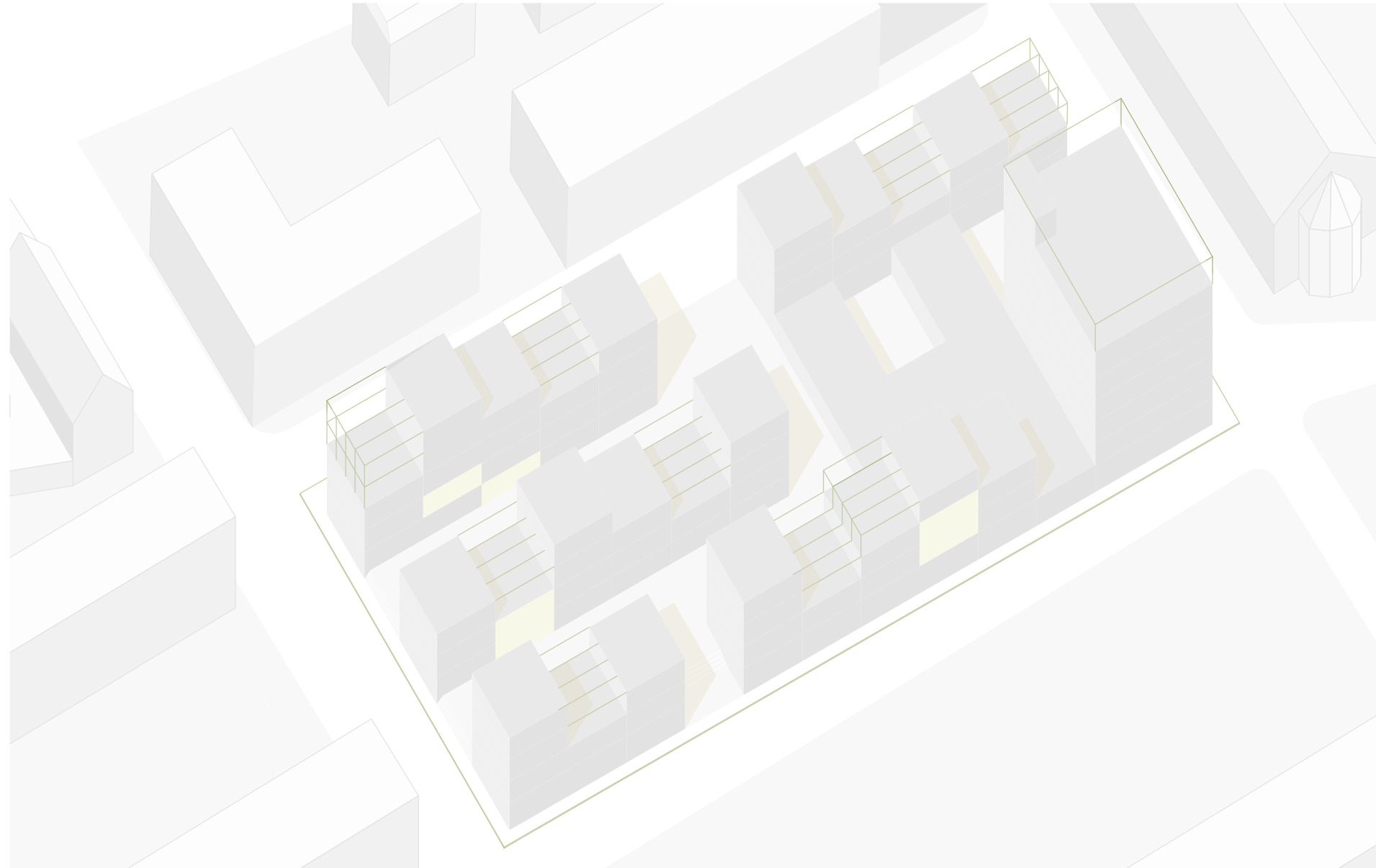

HALBES MODUL/
EINE PERSONEN

E7/8 | wie gewohnt? Dichte ist nicht Enge - Q6 | better together? density is not restriction - Q6

Frankfurt University of Applied Sciences | FB 1 Architektur | Entwerfen und Baukonstruktion | Prof. Tatjana Vautz | WS 20/21 | M.A. Architektur | M.Sc. Master Advanced Architecture

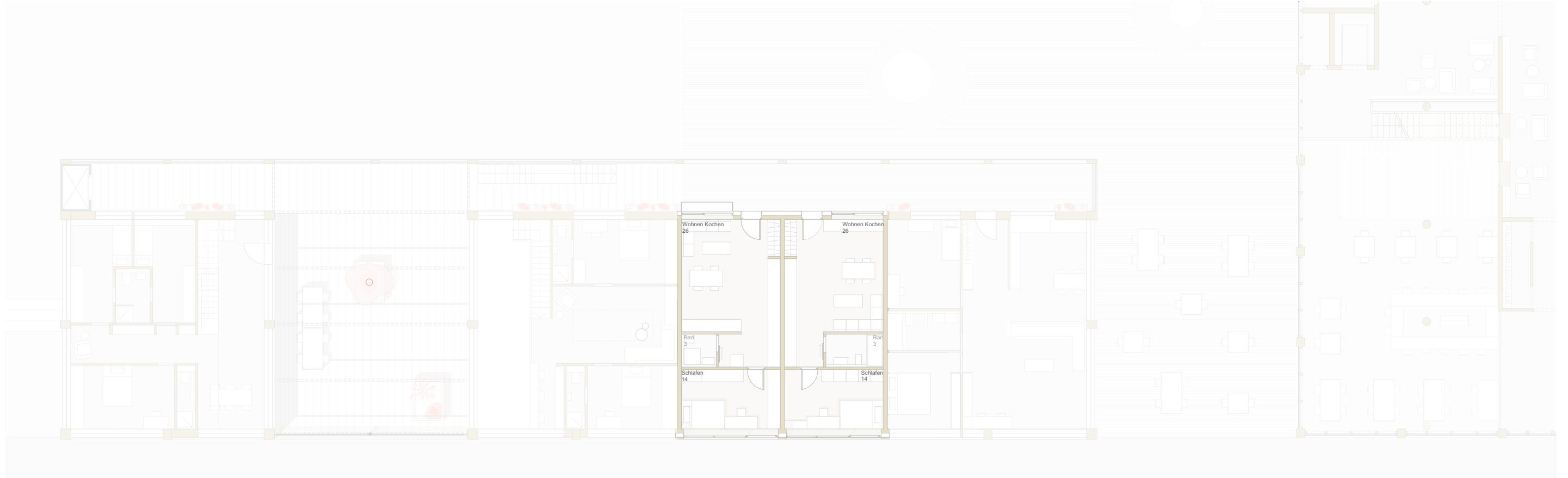

E7/8 | wie gewohnt? Dichte ist nicht Enge - Q6 | better together? density is not restriction - Q6

Frankfurt University of Applied Sciences | FB 1 Architektur | Entwerfen und Baukonstruktion | Prof. Tatjana Vautz | WS 20/21 | M.A. Architektur | M.Sc. Master Advanced Architecture

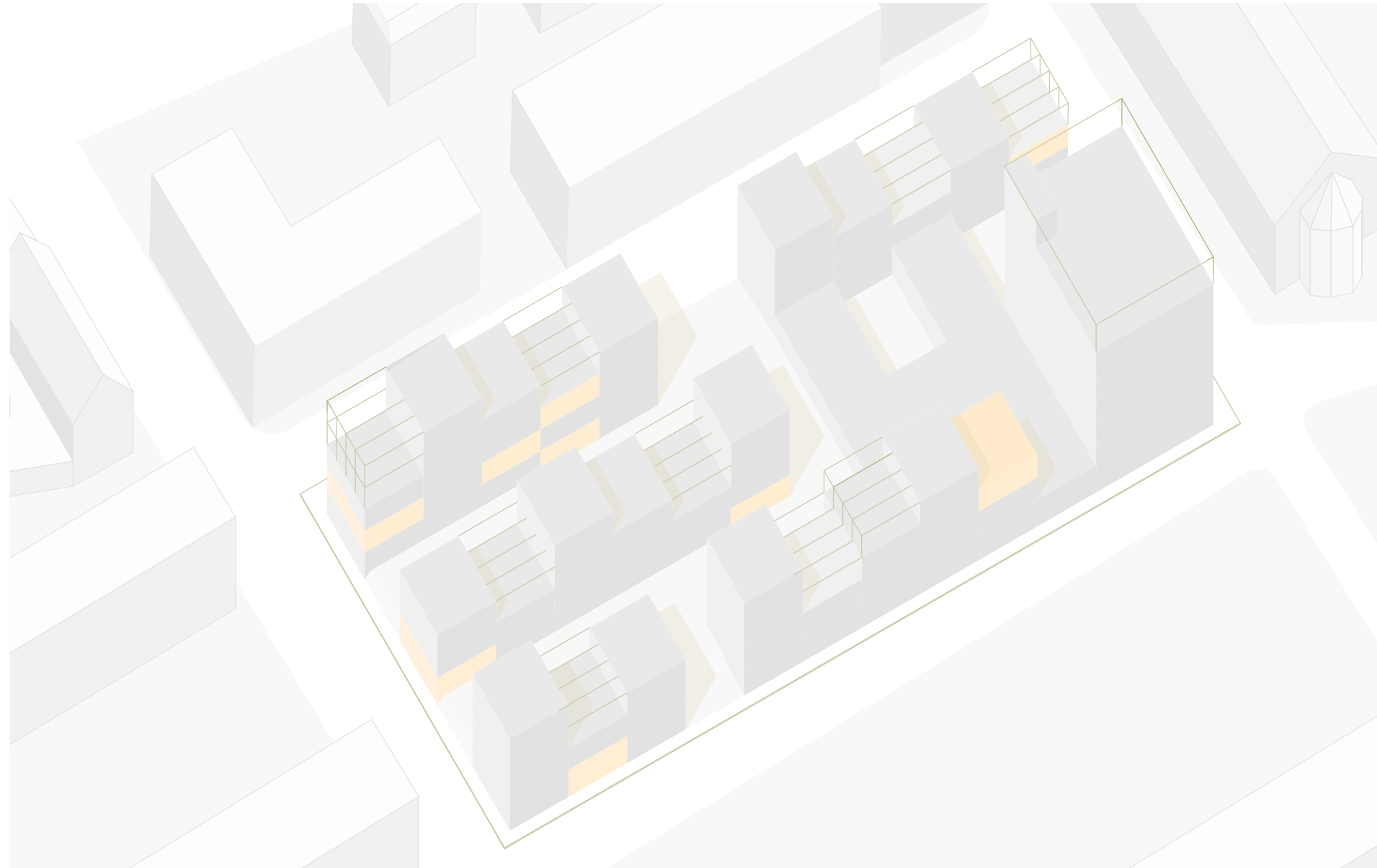

EINZEL MODUL /
DREI PERSONEN

E7/8 | wie gewohnt? Dichte ist nicht Enge - Q6 | better together? density is not restriction - Q6

Frankfurt University of Applied Sciences | FB 1 Architektur | Entwerfen und Baukonstruktion | Prof. Tatjana Vautz | WS 20/21 | M.A. Architektur | M.Sc. Master Advanced Architecture



E7/8 | wie gewohnt? Dichte ist nicht Enge - Q6 | better together? density is not restriction - Q6

Frankfurt University of Applied Sciences | FB 1 Architektur | Entwerfen und Baukonstruktion | Prof. Tatjana Vautz | WS 20/21 | M.A. Architektur | M.Sc. Master Advanced Architecture

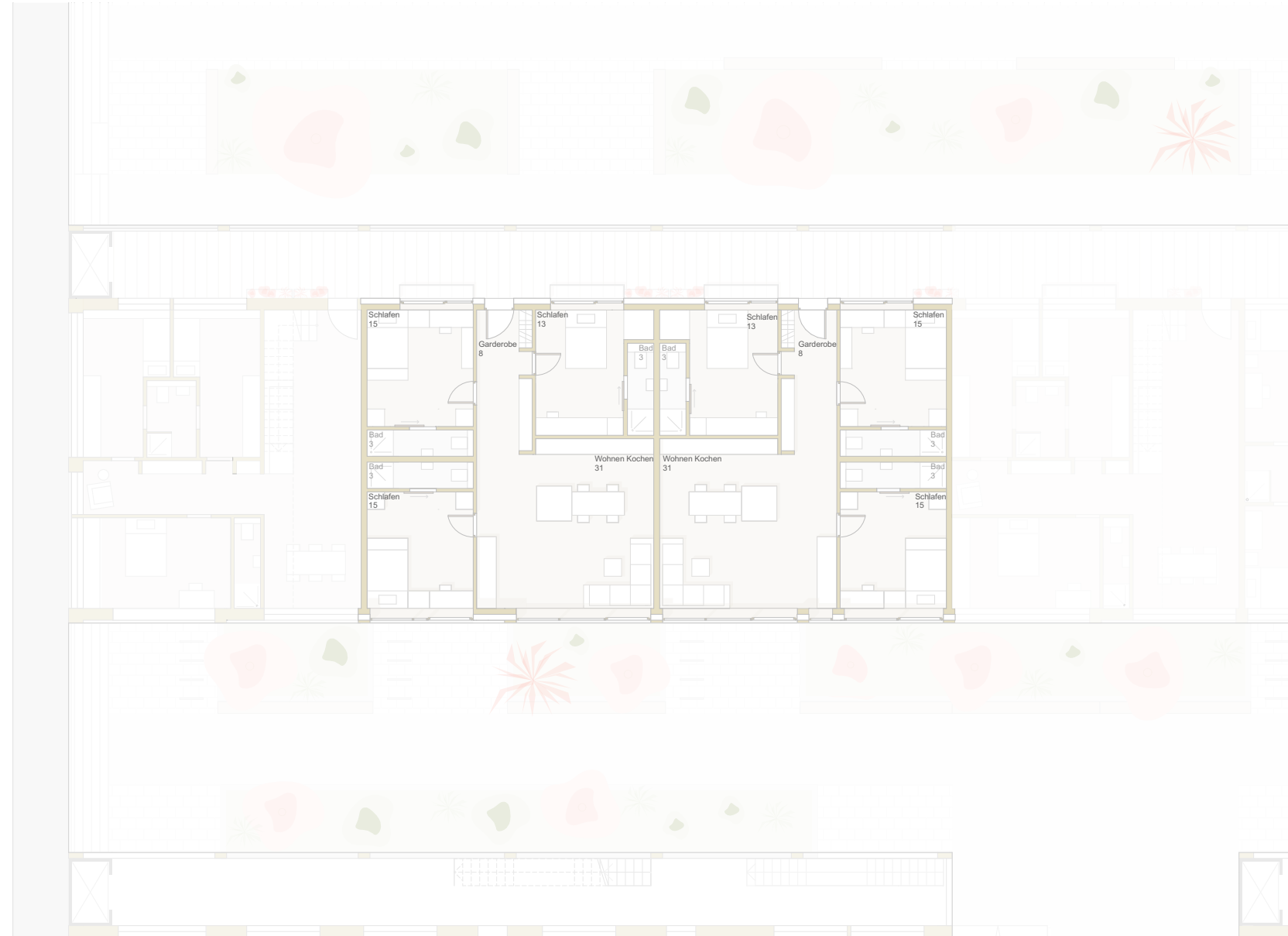

E7/8 | wie gewohnt? Dichte ist nicht Enge - Q6 | better together? density is not restriction - Q6

Frankfurt University of Applied Sciences | FB 1 Architektur | Entwerfen und Baukonstruktion | Prof. Tatjana Vautz | WS 20/21 | M.A. Architektur | M.Sc. Master Advanced Architecture

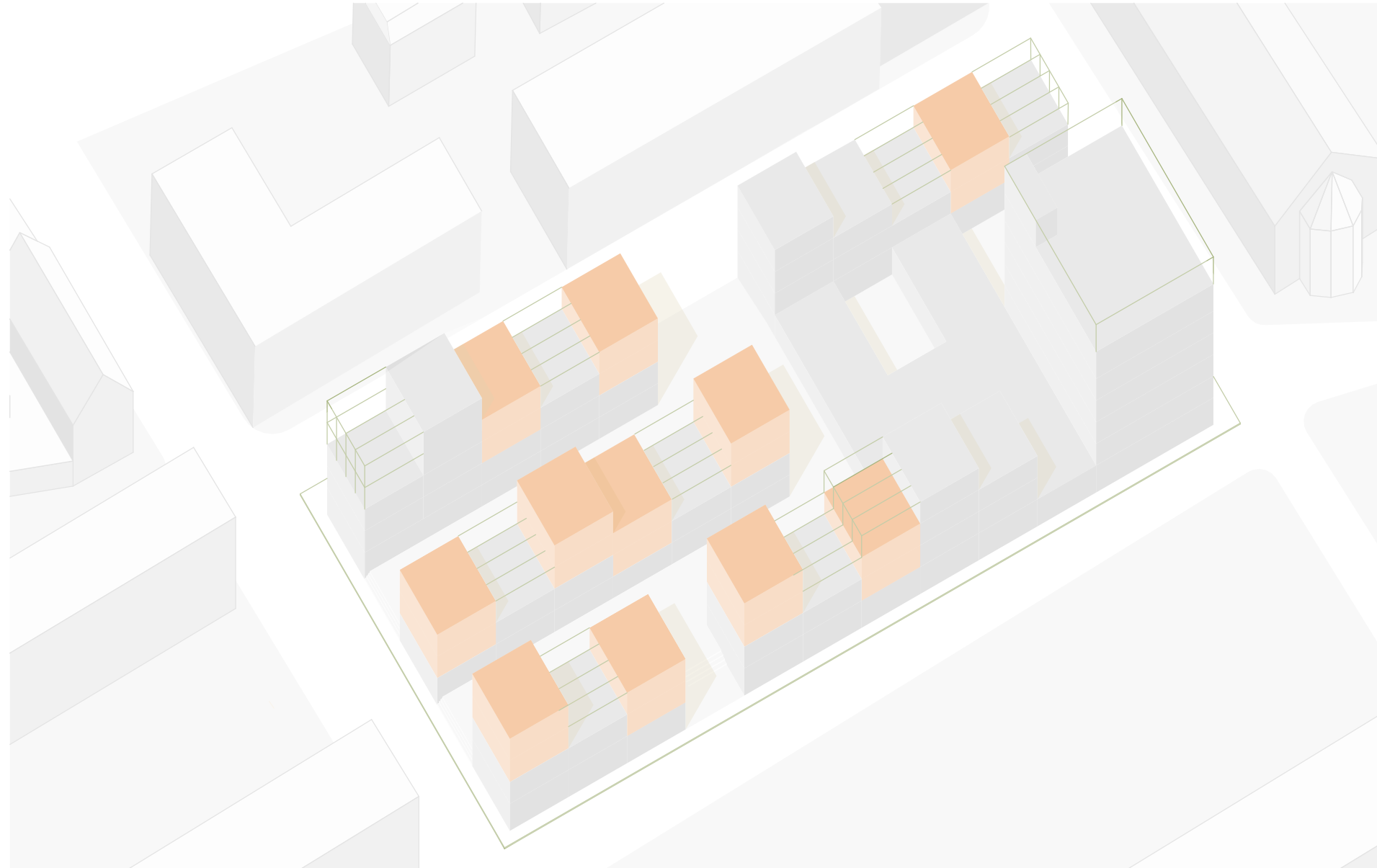

ZWEISTÖCKIGES MODUL /
FÜNF PERSONEN

E7/8 | wie gewohnt? Dichte ist nicht Enge - Q6 | better together? density is not restriction - Q6

Frankfurt University of Applied Sciences | FB 1 Architektur | Entwerfen und Baukonstruktion | Prof. Tatjana Vautz | WS 20/21 | M.A. Architektur | M.Sc. Master Advanced Architecture

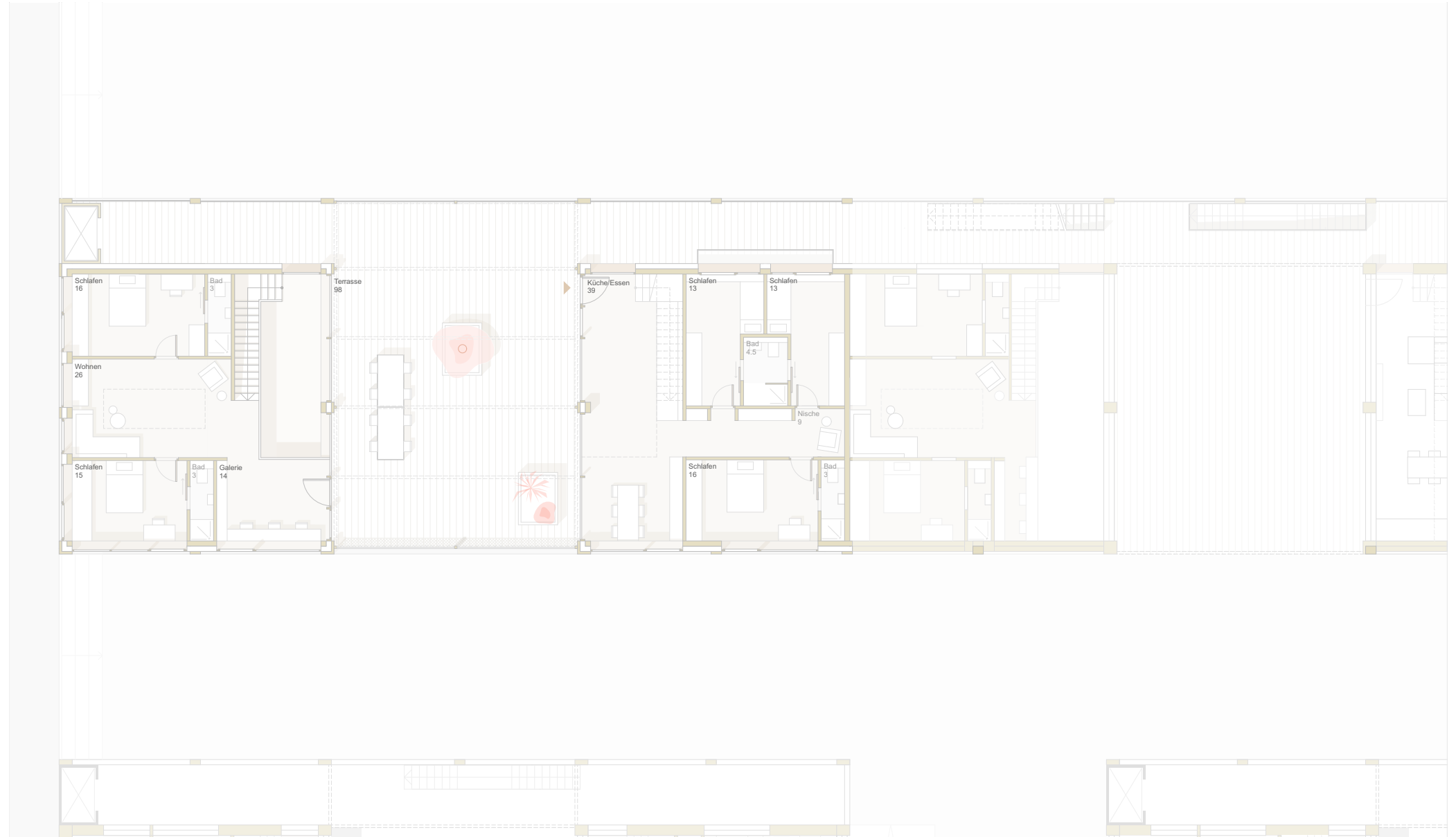

E7/8 | wie gewohnt? Dichte ist nicht Enge - Q6 | better together? density is not restriction - Q6

Frankfurt University of Applied Sciences | FB 1 Architektur | Entwerfen und Baukonstruktion | Prof. Tatjana Vautz | WS 20/21 | M.A. Architektur | M.Sc. Master Advanced Architecture



E7/8 | wie gewohnt? Dichte ist nicht Enge - Q6 | better together? density is not restriction - Q6

Frankfurt University of Applied Sciences | FB 1 Architektur | Entwerfen und Baukonstruktion | Prof. Tatjana Vautz | WS 20/21 | M.A. Architektur | M.Sc. Master Advanced Architecture

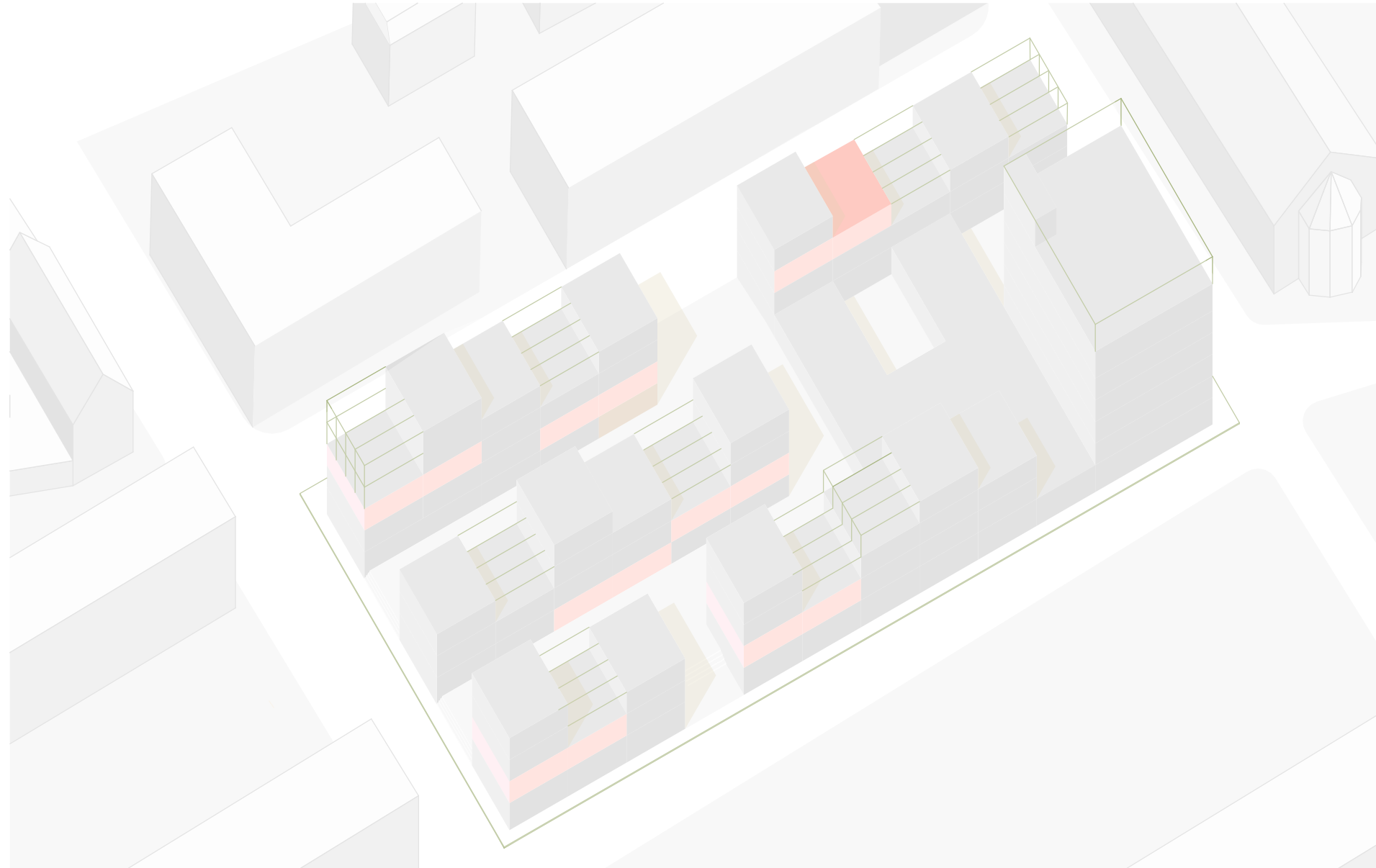

DOPPELTES MODUL/
FÜNF PERSONEN

E7/8 | wie gewohnt? Dichte ist nicht Enge - Q6 | better together? density is not restriction - Q6

Frankfurt University of Applied Sciences | FB 1 Architektur | Entwerfen und Baukonstruktion | Prof. Tatjana Vautz | WS 20/21 | M.A. Architektur | M.Sc. Master Advanced Architecture



E7/8 | wie gewohnt? Dichte ist nicht Enge - Q6 | better together? density is not restriction - Q6

Frankfurt University of Applied Sciences | FB 1 Architektur | Entwerfen und Baukonstruktion | Prof. Tatjana Vautz | WS 20/21 | M.A. Architektur | M.Sc. Master Advanced Architecture

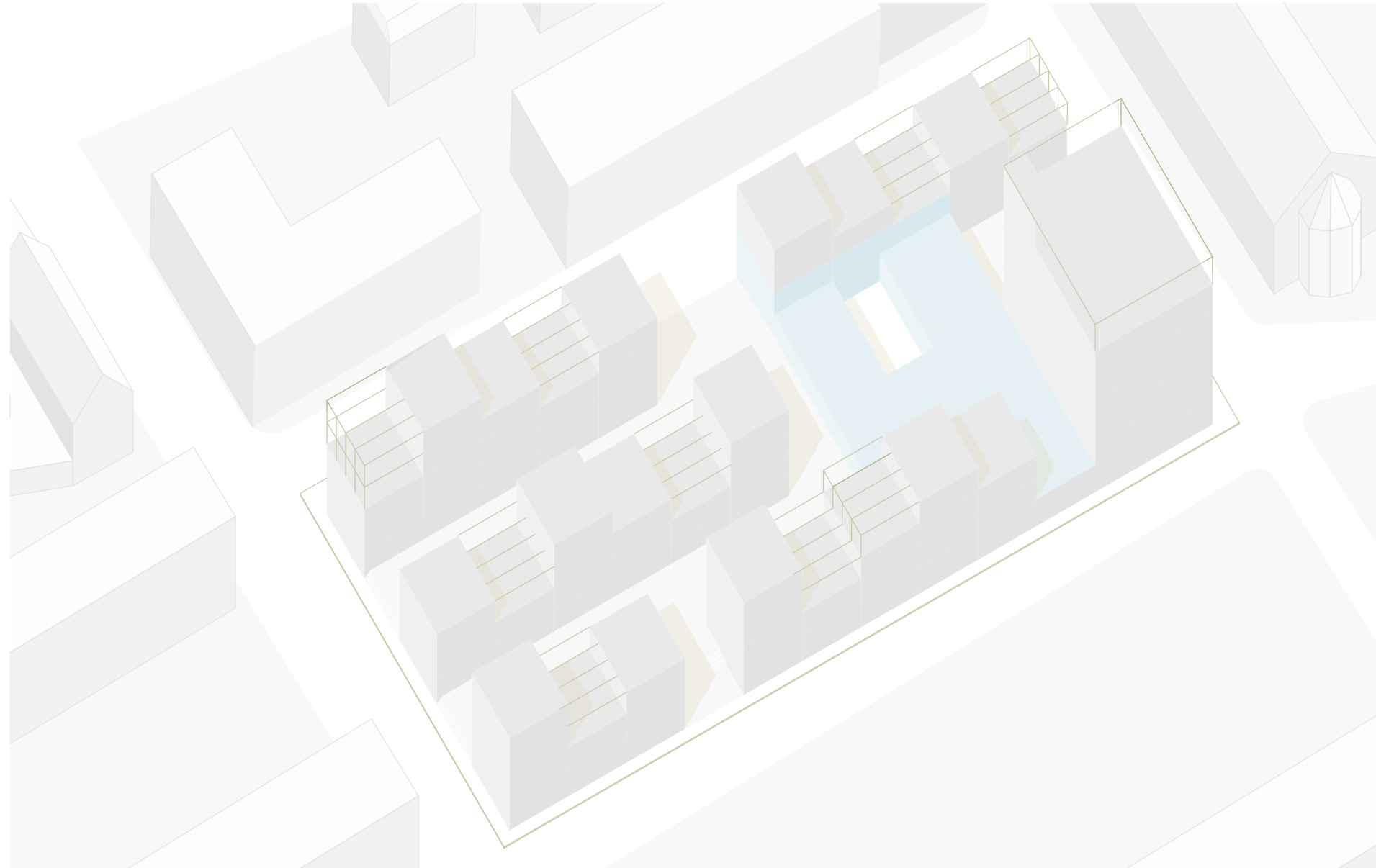

KINDERGARTEN

E7/8 | wie gewohnt? Dichte ist nicht Enge - Q6 | better together? density is not restriction - Q6

Frankfurt University of Applied Sciences | FB 1 Architektur | Entwerfen und Baukonstruktion | Prof. Tatjana Vautz | WS 20/21 | M.A. Architektur | M.Sc. Master Advanced Architecture



E7/8 | wie gewohnt? Dichte ist nicht Enge - Q6 | better together? density is not restriction - Q6

Frankfurt University of Applied Sciences | FB 1 Architektur | Entwerfen und Baukonstruktion | Prof. Tatjana Vautz | WS 20/21 | M.A. Architektur | M.Sc. Master Advanced Architecture

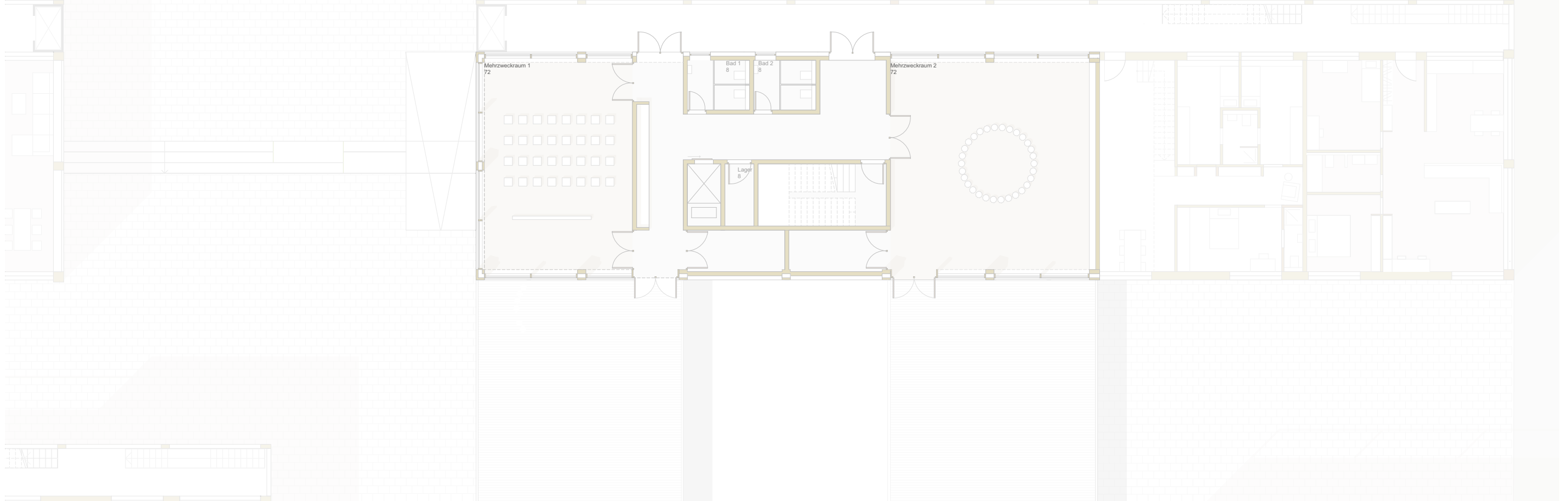

E7/8 | wie gewohnt? Dichte ist nicht Enge - Q6 | better together? density is not restriction - Q6

Frankfurt University of Applied Sciences | FB 1 Architektur | Entwerfen und Baukonstruktion | Prof. Tatjana Vautz | WS 20/21 | M.A. Architektur | M.Sc. Master Advanced Architecture

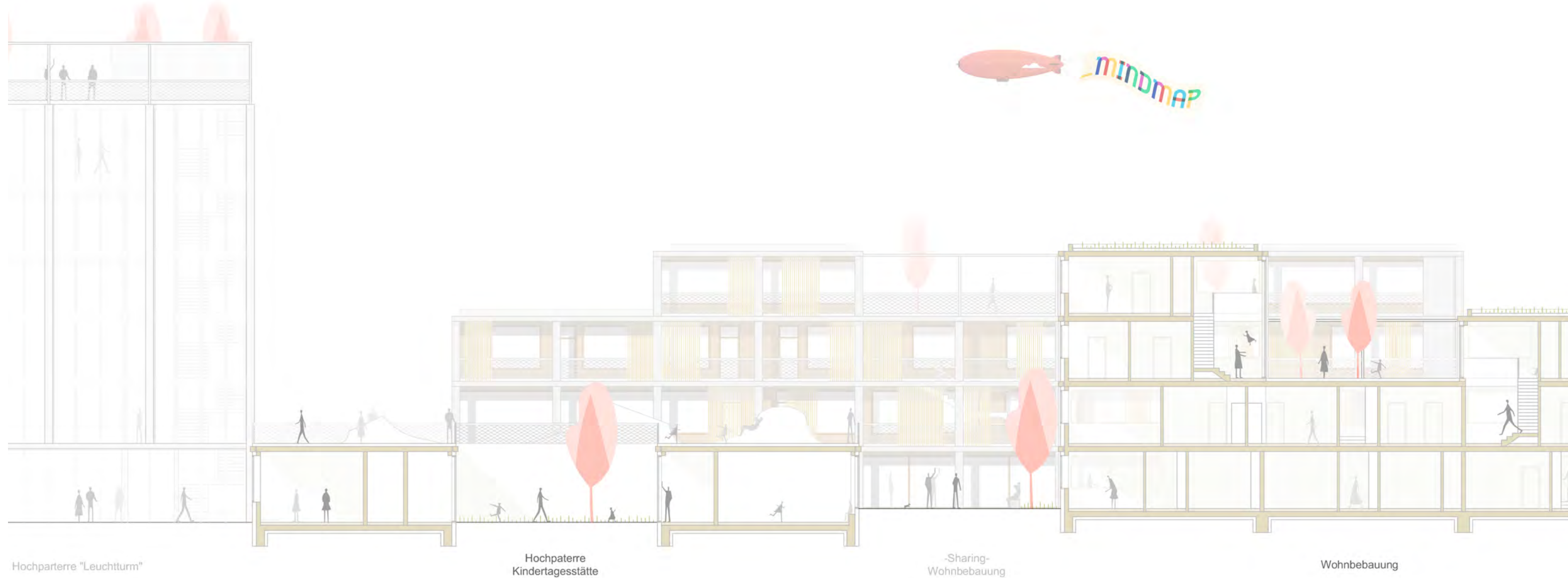

Hochparterre "Leuchtturm"

Hochparterre
Kindertagesstätte

-Sharing-
Wohnbebauung

Wohnbebauung

E7/8 | wie gewohnt? Dichte ist nicht Enge - Q6 | better together? density is not restriction - Q6

Frankfurt University of Applied Sciences | FB 1 Architektur | Entwerfen und Baukonstruktion | Prof. Tatjana Vautz | WS 20/21 | M.A. Architektur | M.Sc. Master Advanced Architecture

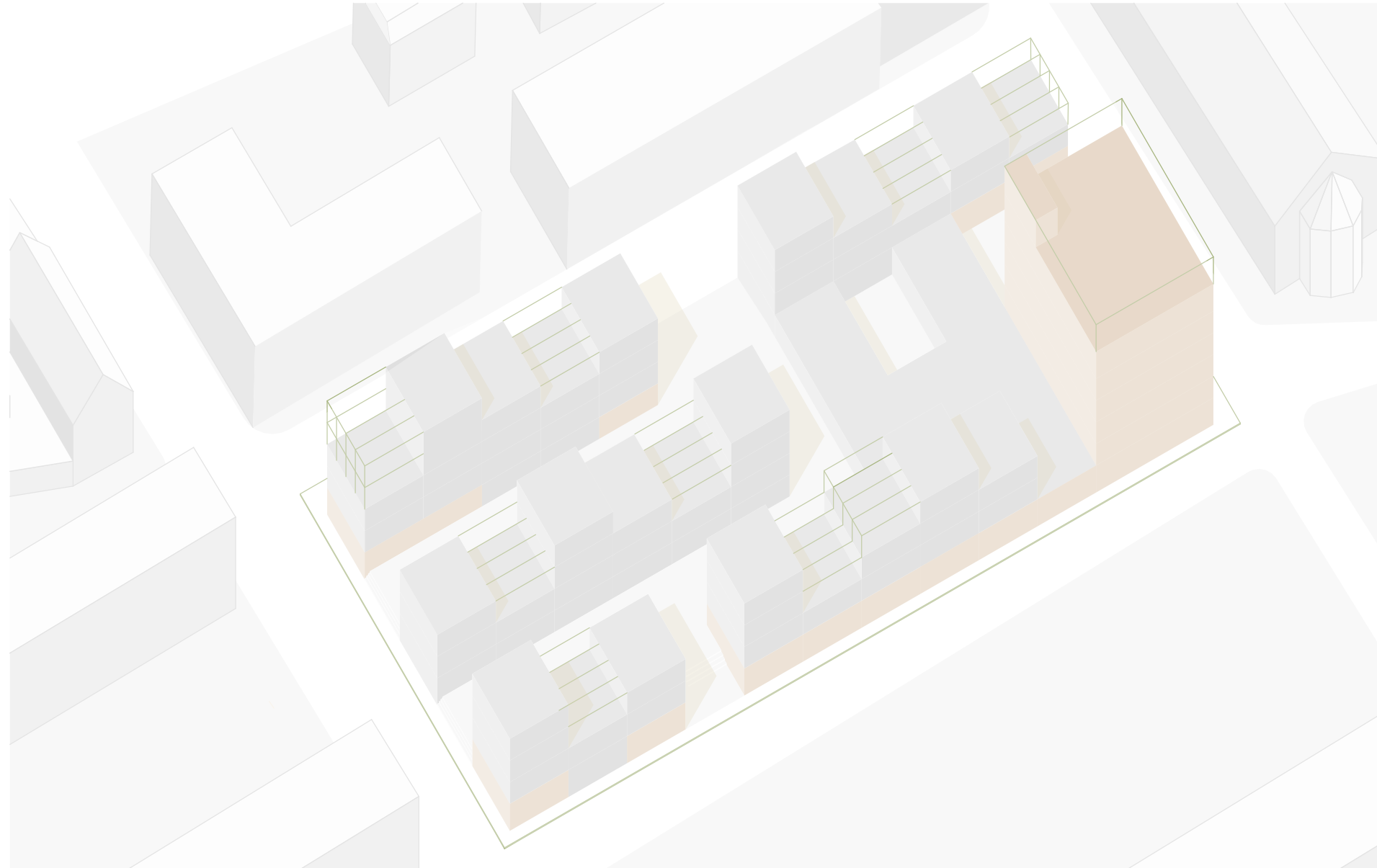

GEWERBE

E7/8 | wie gewohnt? Dichte ist nicht Enge - Q6 | better together? density is not restriction - Q6

Frankfurt University of Applied Sciences | FB 1 Architektur | Entwerfen und Baukonstruktion | Prof. Tatjana Vautz | WS 20/21 | M.A. Architektur | M.Sc. Master Advanced Architecture



E7/8 | wie gewohnt? Dichte ist nicht Enge - Q6 | better together? density is not restriction - Q6

Frankfurt University of Applied Sciences | FB 1 Architektur | Entwerfen und Baukonstruktion | Prof. Tatjana Vautz | WS 20/21 | M.A. Architektur | M.Sc. Master Advanced Architecture

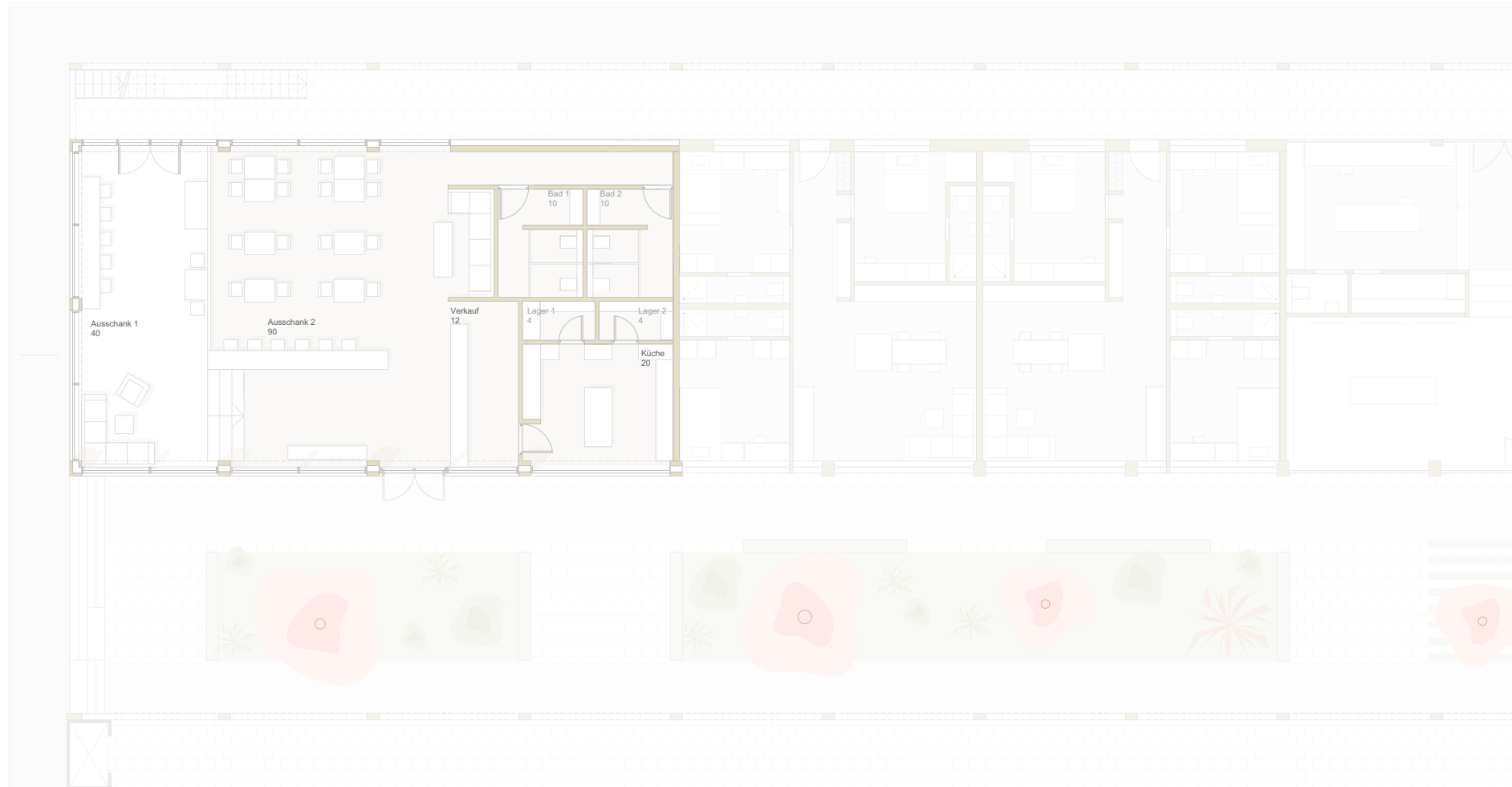

E7/8 | wie gewohnt? Dichte ist nicht Enge - Q6 | better together? density is not restriction - Q6

Frankfurt University of Applied Sciences | FB 1 Architektur | Entwerfen und Baukonstruktion | Prof. Tatjana Vautz | WS 20/21 | M.A. Architektur | M.Sc. Master Advanced Architecture



E7/8 | wie gewohnt? Dichte ist nicht Enge - Q6 | better together? density is not restriction - Q6

Frankfurt University of Applied Sciences | FB 1 Architektur | Entwerfen und Baukonstruktion | Prof. Tatjana Vautz | WS 20/21 | M.A. Architektur | M.Sc. Master Advanced Architecture



E7/8 | wie gewohnt? Dichte ist nicht Enge - Q6 | better together? density is not restriction - Q6

Frankfurt University of Applied Sciences | FB 1 Architektur | Entwerfen und Baukonstruktion | Prof. Tatjana Vautz | WS 20/21 | M.A. Architektur | M.Sc. Master Advanced Architecture



E7/8 | wie gewohnt? Dichte ist nicht Enge - Q6 | better together? density is not restriction - Q6

Frankfurt University of Applied Sciences | FB 1 Architektur | Entwerfen und Baukonstruktion | Prof. Tatjana Vautz | WS 20/21 | M.A. Architektur | M.Sc. Master Advanced Architecture

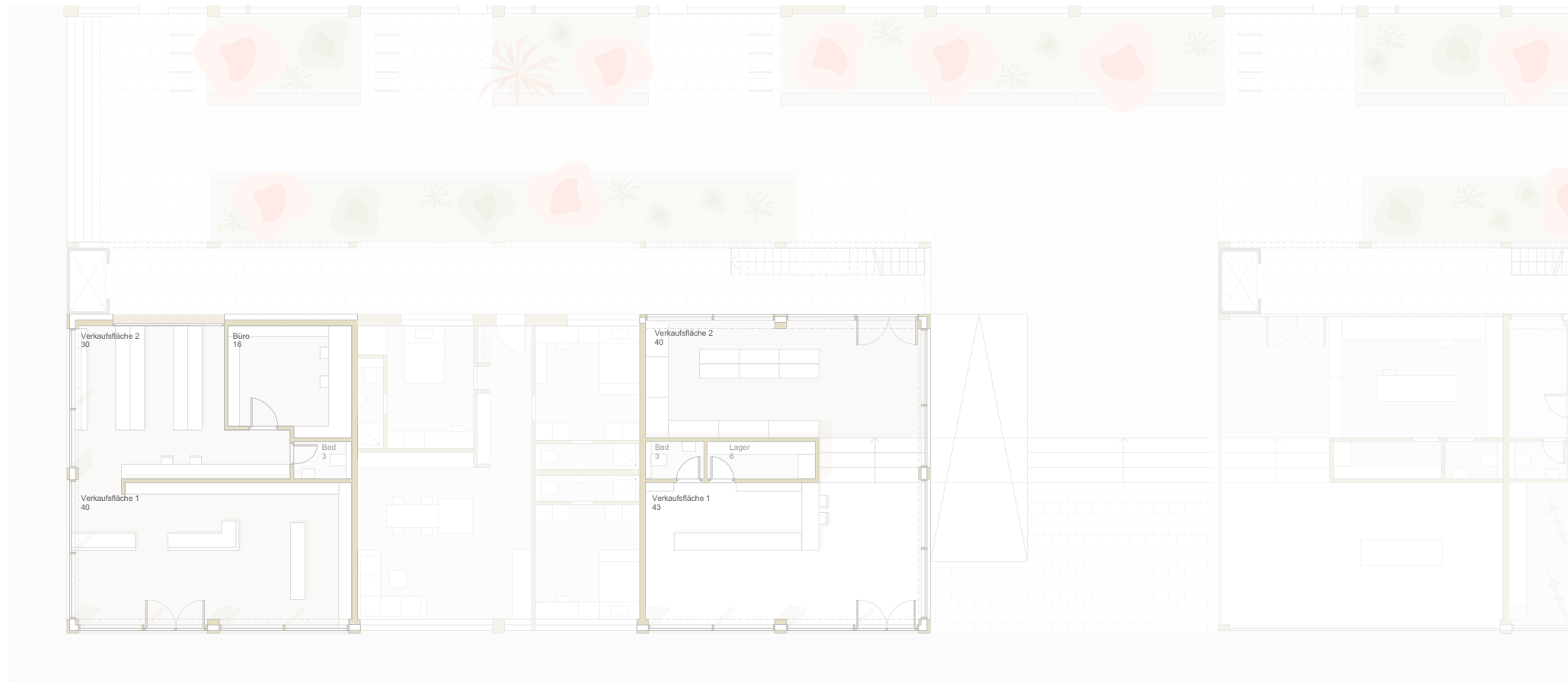

E7/8 | wie gewohnt? Dichte ist nicht Enge - Q6 | better together? density is not restriction - Q6

Frankfurt University of Applied Sciences | FB 1 Architektur | Entwerfen und Baukonstruktion | Prof. Tatjana Vautz | WS 20/21 | M.A. Architektur | M.Sc. Master Advanced Architecture



E7/8 | wie gewohnt? Dichte ist nicht Enge - Q6 | better together? density is not restriction - Q6

Frankfurt University of Applied Sciences | FB 1 Architektur | Entwerfen und Baukonstruktion | Prof. Tatjana Vautz | WS 20/21 | M.A. Architektur | M.Sc. Master Advanced Architecture

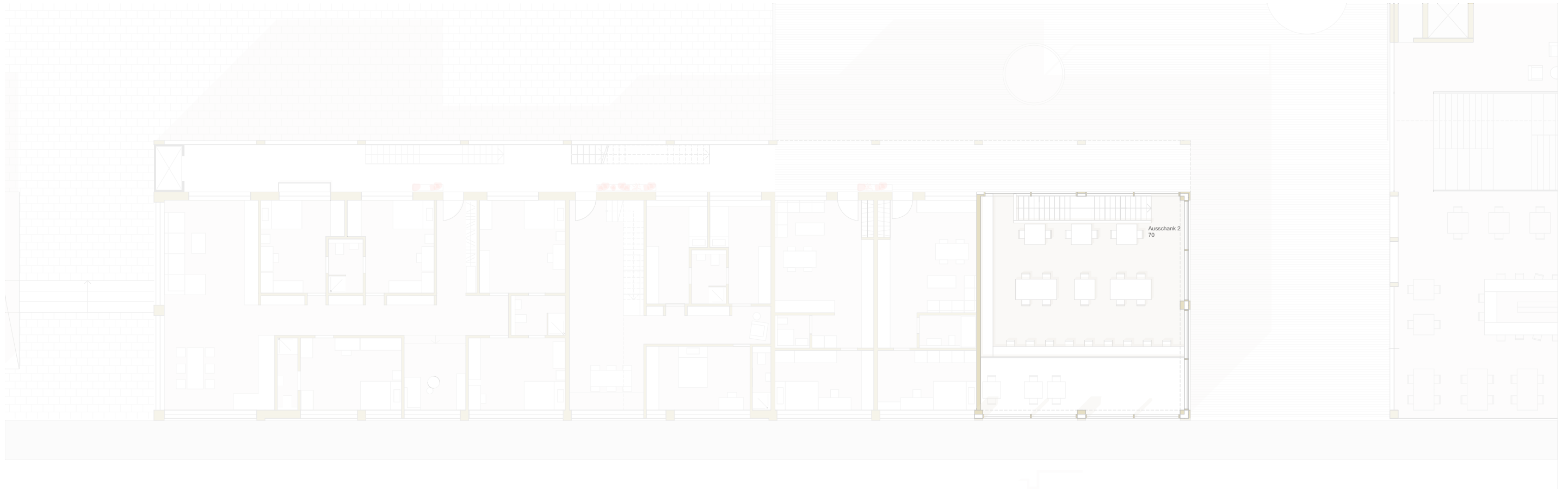

E7/8 | wie gewohnt? Dichte ist nicht Enge - Q6 | better together? density is not restriction - Q6

Frankfurt University of Applied Sciences | FB 1 Architektur | Entwerfen und Baukonstruktion | Prof. Tatjana Vautz | WS 20/21 | M.A. Architektur | M.Sc. Master Advanced Architecture



E7/8 | wie gewohnt? Dichte ist nicht Enge - Q6 | better together? density is not restriction - Q6

Frankfurt University of Applied Sciences | FB 1 Architektur | Entwerfen und Baukonstruktion | Prof. Tatjana Vautz | WS 20/21 | M.A. Architektur | M.Sc. Master Advanced Architecture



E7/8 | wie gewohnt? Dichte ist nicht Enge - Q6 | better together? density is not restriction - Q6

Frankfurt University of Applied Sciences | FB 1 Architektur | Entwerfen und Baukonstruktion | Prof. Tatjana Vautz | WS 20/21 | M.A. Architektur | M.Sc. Master Advanced Architecture



E7/8 | wie gewohnt? Dichte ist nicht Enge - Q6 | better together? density is not restriction - Q6

Frankfurt University of Applied Sciences | FB 1 Architektur | Entwerfen und Baukonstruktion | Prof. Tatjana Vautz | WS 20/21 | M.A. Architektur | M.Sc. Master Advanced Architecture



E7/8 | wie gewohnt? Dichte ist nicht Enge - Q6 | better together? density is not restriction - Q6

Frankfurt University of Applied Sciences | FB 1 Architektur | Entwerfen und Baukonstruktion | Prof. Tatjana Vautz | WS 20/21 | M.A. Architektur | M.Sc. Master Advanced Architecture



E7/8 | wie gewohnt? Dichte ist nicht Enge - Q6 | better together? density is not restriction - Q6

Frankfurt University of Applied Sciences | FB 1 Architektur | Entwerfen und Baukonstruktion | Prof. Tatjana Vautz | WS 20/21 | M.A. Architektur | M.Sc. Master Advanced Architecture



E7/8 | wie gewohnt? Dichte ist nicht Enge - Q6 | better together? density is not restriction - Q6

Frankfurt University of Applied Sciences | FB 1 Architektur | Entwerfen und Baukonstruktion | Prof. Tatjana Vautz | WS 20/21 | M.A. Architektur | M.Sc. Master Advanced Architecture



E8 | wie gewohnt? Dichte ist nicht Enge - Q6 | better together? density is not restriction - Q6

Frankfurt University of Applied Sciences | FB 1 Architektur | Entwerfen und Baukonstruktion | Prof. Tatjana Vautz | WS 20/21 | M.A. Architektur | M.Sc. Master Advanced Architecture



E7/8 | wie gewohnt? Dichte ist nicht Enge - Q6 | better together? density is not restriction - Q6

Frankfurt University of Applied Sciences | FB 1 Architektur | Entwerfen und Baukonstruktion | Prof. Tatjana Vautz | WS 20/21 | M.A. Architektur | M.Sc. Master Advanced Architecture

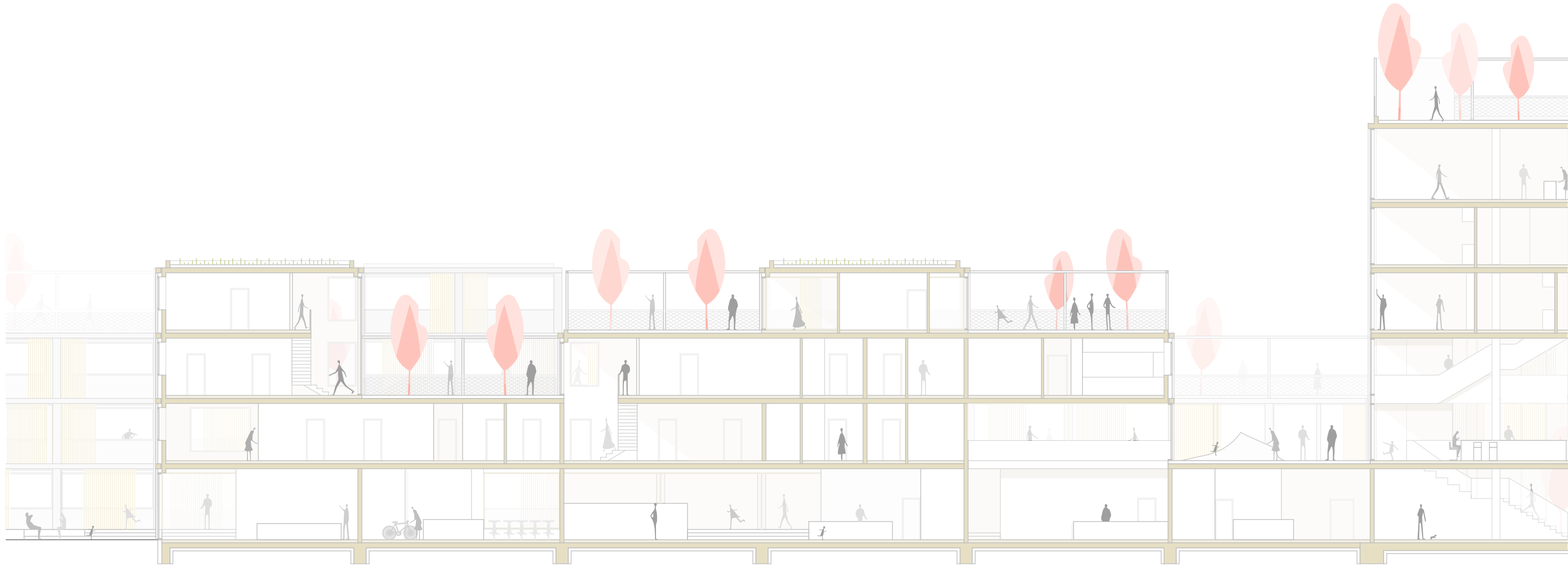

Werkstatt/ Atelier

Fahrradreparaturwerkstatt

Sharing

Vinothek

Unverpackt -Zero Waste-

Hochparterre „Lechturm“

E7/8 | wie gewohnt? Dichte ist nicht Enge - Q6 | better together? density is not restriction - Q6

Frankfurt University of Applied Sciences | FB 1 Architektur | Entwerfen und Baukonstruktion | Prof. Tatjana Vautz | WS 20/21 | M.A. Architektur | M.Sc. Master Advanced Architecture

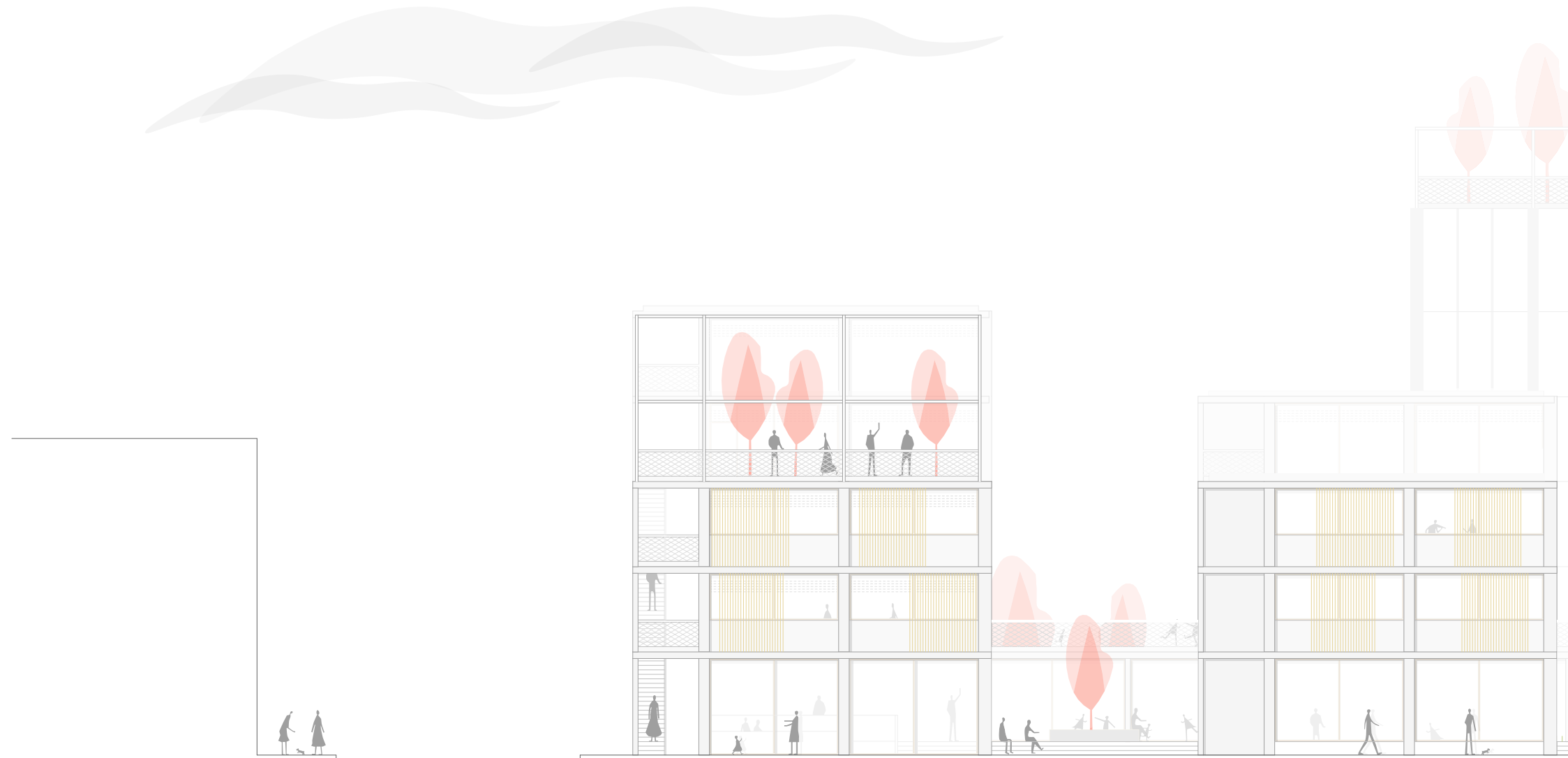

Urban Gardening Workshop

Kindertagesstätte

Wohnbebauung

Wohnbebauung

Kaffeerösterei

E7/8 | wie gewohnt? Dichte ist nicht Enge - Q6 | better together? density is not restriction - Q6

Frankfurt University of Applied Sciences | FB 1 Architektur | Entwerfen und Baukonstruktion | Prof. Tatjana Vautz | WS 20/21 | M.A. Architektur | M.Sc. Master Advanced Architecture

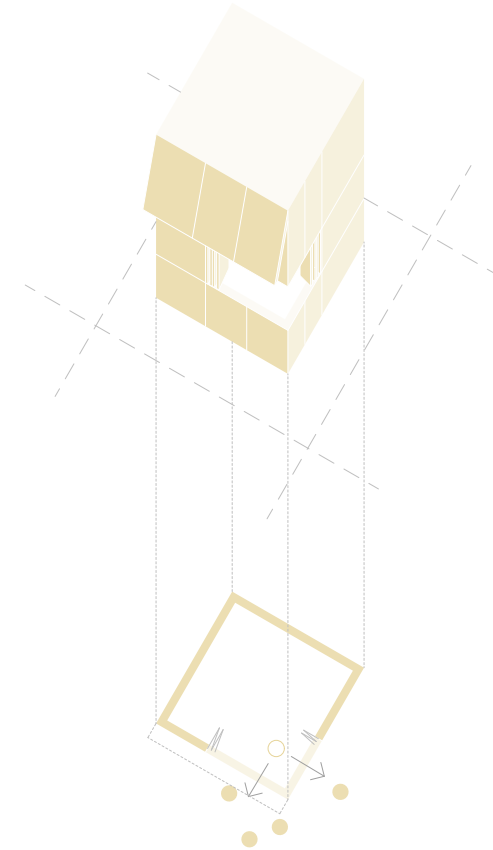

E7/8 | wie gewohnt? Dichte ist nicht Enge - Q6 | better together? density is not restriction - Q6

Frankfurt University of Applied Sciences | FB 1 Architektur | Entwerfen und Baukonstruktion | Prof. Tatjana Vautz | WS 20/21 | M.A. Architektur | M.Sc. Master Advanced Architecture

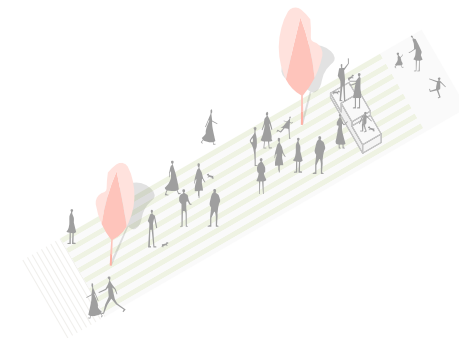
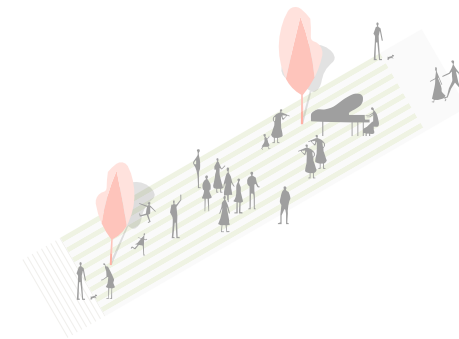
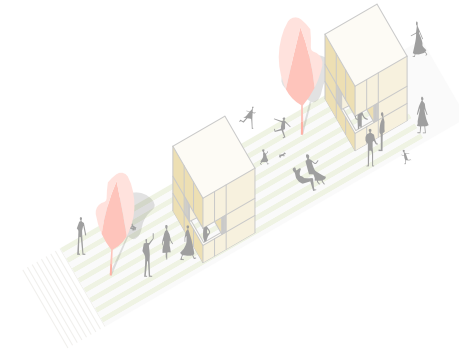
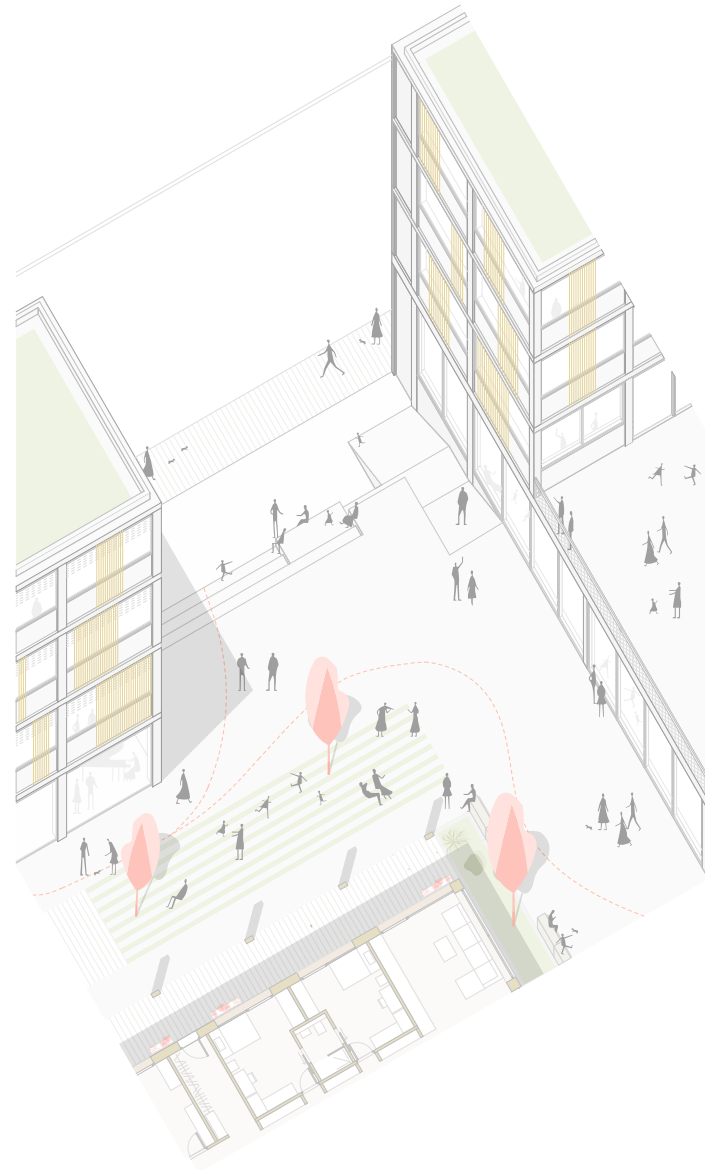

E8 | wie gewohnt? Dichte ist nicht Enge - Q6 | better together? density is not restriction - Q6

Frankfurt University of Applied Sciences | FB 1 Architektur | Entwerfen und Baukonstruktion | Prof. Tatjana Vautz | WS 20/21 | M.A. Architektur | M.Sc. Master Advanced Architecture



E7/8 | wie gewohnt? Dichte ist nicht Enge - Q6 | better together? density is not restriction - Q6

Frankfurt University of Applied Sciences | FB 1 Architektur | Entwerfen und Baukonstruktion | Prof. Tatjana Vautz | WS 20/21 | M.A. Architektur | M.Sc. Master Advanced Architecture

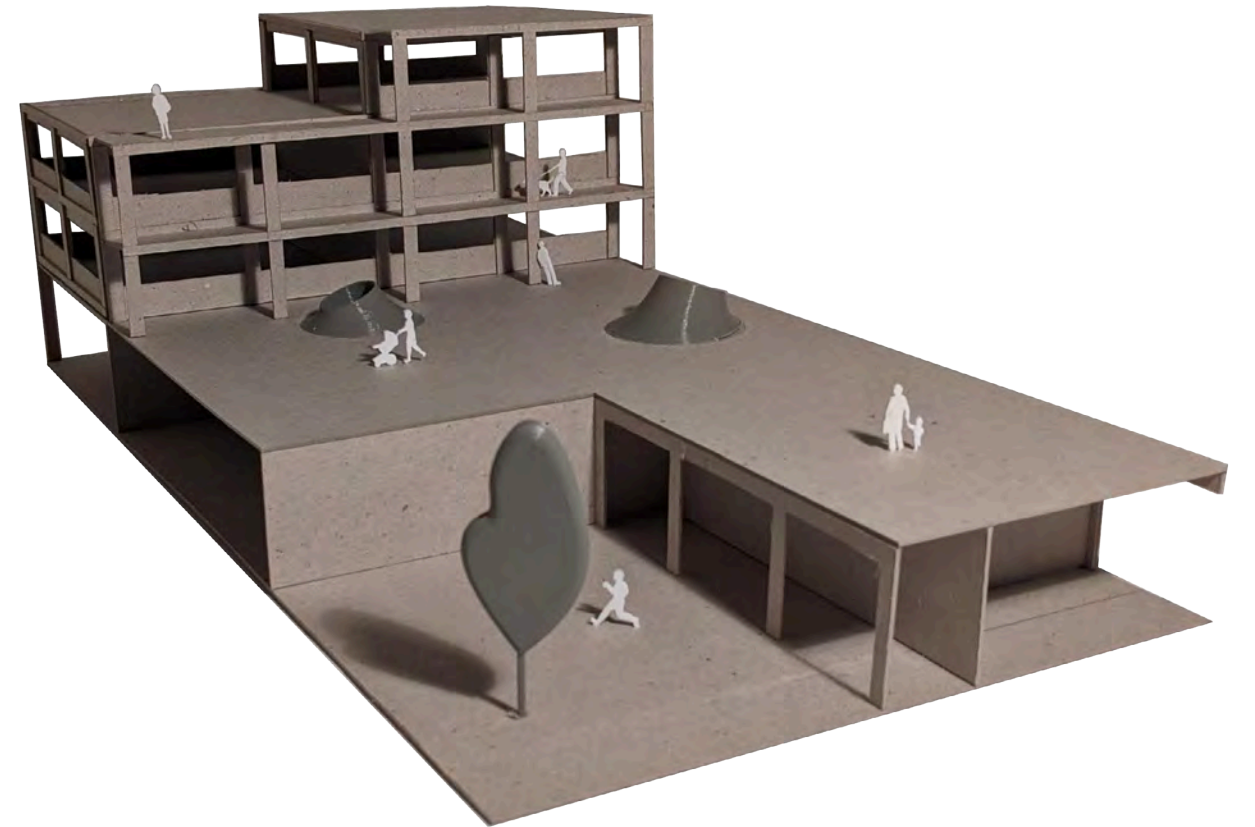

E7/8 | wie gewohnt? Dichte ist nicht Enge - Q6 | better together? density is not restriction - Q6

Frankfurt University of Applied Sciences | FB 1 Architektur | Entwerfen und Baukonstruktion | Prof. Tatjana Vautz | WS 20/21 | M.A. Architektur | M.Sc. Master Advanced Architecture

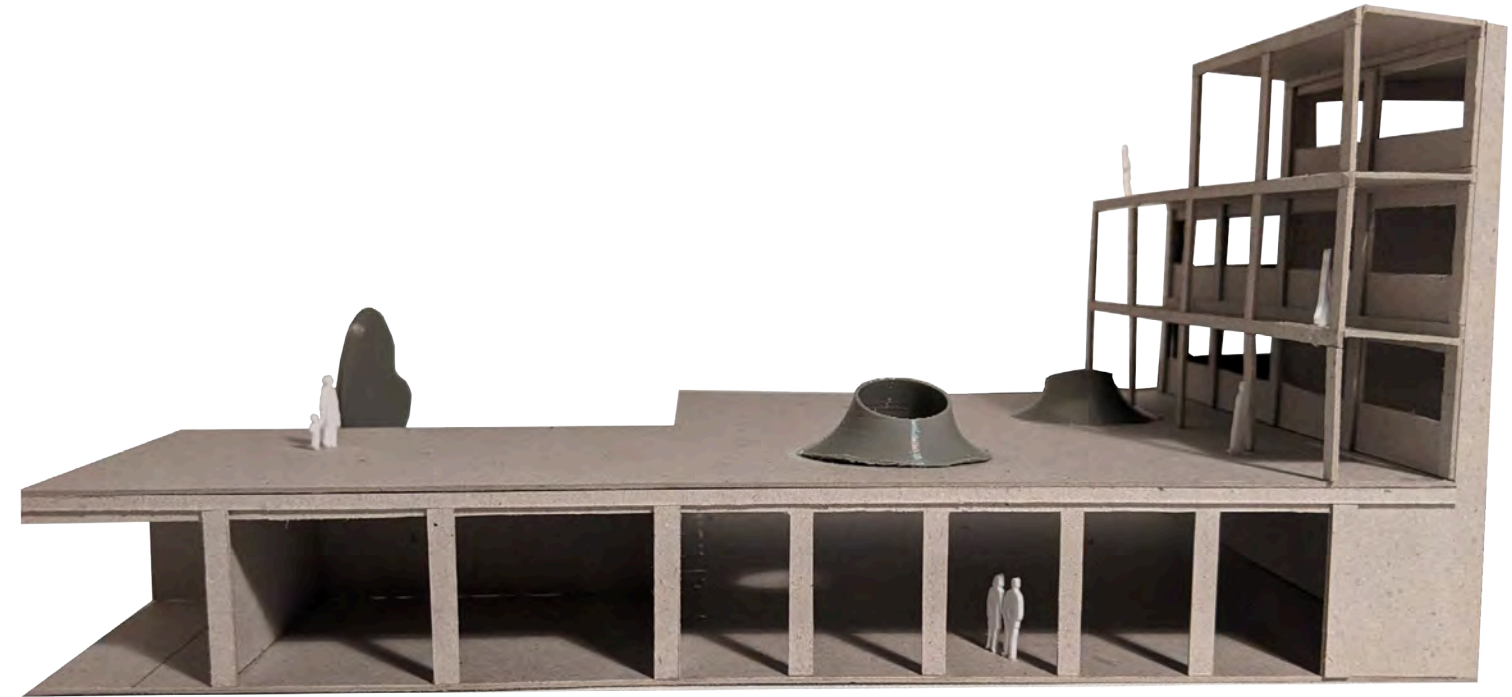
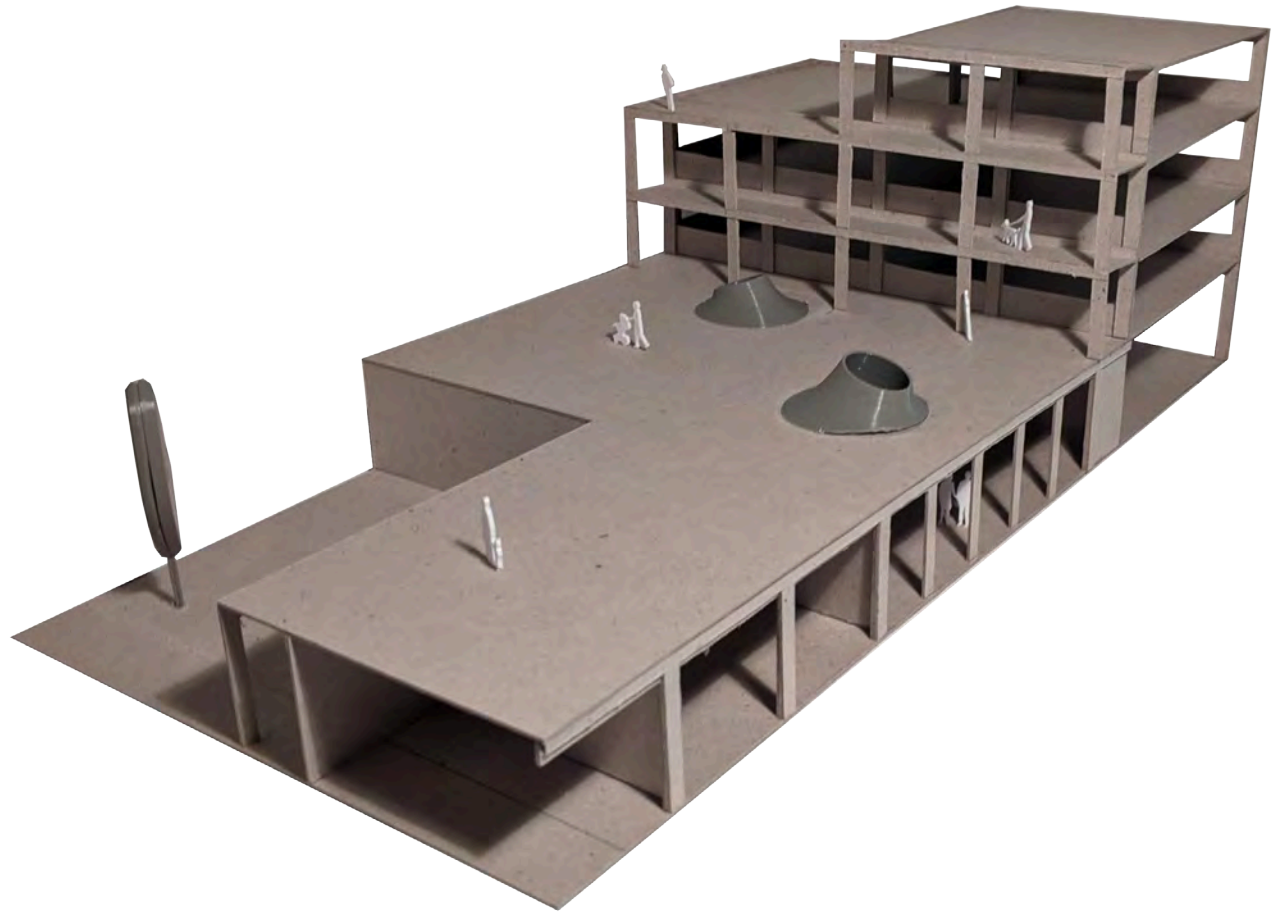

E7/8 | wie gewohnt? Dichte ist nicht Enge - Q6 | better together? density is not restriction - Q6

Frankfurt University of Applied Sciences | FB 1 Architektur | Entwerfen und Baukonstruktion | Prof. Tatjana Vautz | WS 20/21 | M.A. Architektur | M.Sc. Master Advanced Architecture



E7/8 | wie gewohnt? Dichte ist nicht Enge - Q6 | better together? density is not restriction - Q6

Frankfurt University of Applied Sciences | FB 1 Architektur | Entwerfen und Baukonstruktion | Prof. Tatjana Vautz | WS 20/21 | M.A. Architektur | M.Sc. Master Advanced Architecture

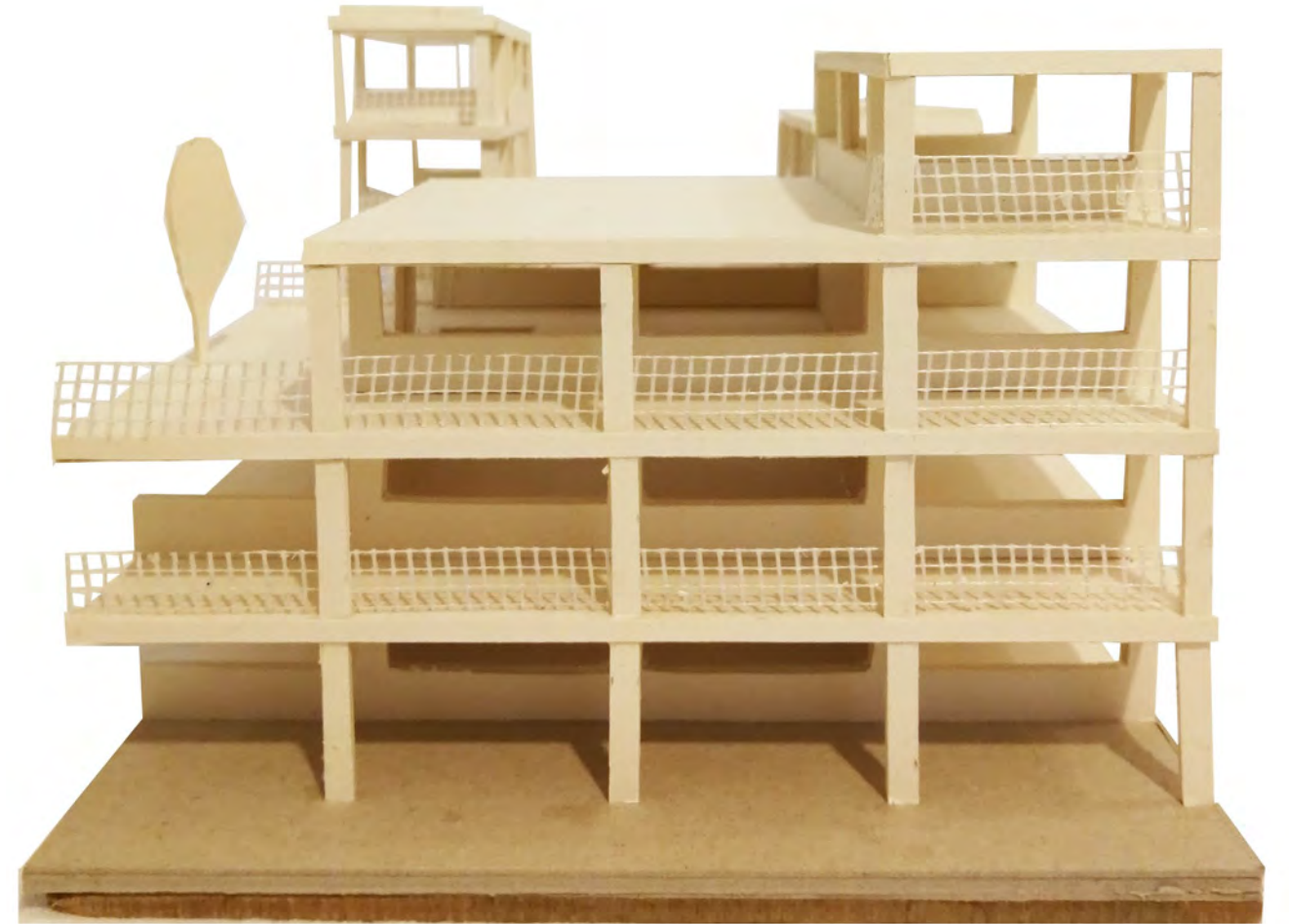

E7/8 | wie gewohnt? Dichte ist nicht Enge - Q6 | better together? density is not restriction - Q6

Frankfurt University of Applied Sciences | FB 1 Architektur | Entwerfen und Baukonstruktion | Prof. Tatjana Vautz | WS 20/21 | M.A. Architektur | M.Sc. Master Advanced Architecture



E7/8 | wie gewohnt? Dichte ist nicht Enge - Q6 | better together? density is not restriction - Q6

Frankfurt University of Applied Sciences | FB 1 Architektur | Entwerfen und Baukonstruktion | Prof. Tatjana Vautz | WS 20/21 | M.A. Architektur | M.Sc. Master Advanced Architecture



E7/8 | wie gewohnt? Dichte ist nicht Enge - Q6 | better together? density is not restriction - Q6

Frankfurt University of Applied Sciences | FB 1 Architektur | Entwerfen und Baukonstruktion | Prof. Tatjana Vautz | WS 20/21 | M.A. Architektur | M.Sc. Master Advanced Architecture



E7/8 | wie gewohnt? Dichte ist nicht Enge - Q6 | better together? density is not restriction - Q6

Frankfurt University of Applied Sciences | FB 1 Architektur | Entwerfen und Baukonstruktion | Prof. Tatjana Vautz | WS 20/21 | M.A. Architektur | M.Sc. Master Advanced Architecture



E7/8 | wie gewohnt? Dichte ist nicht Enge - Q6 | better together? density is not restriction - Q6

Frankfurt University of Applied Sciences | FB 1 Architektur | Entwerfen und Baukonstruktion | Prof. Tatjana Vautz | WS 20/21 | M.A. Architektur | M.Sc. Master Advanced Architecture



_mindMAP

CENTRONE - MARTINEK - BROCKMEYER - DZEWAS

